

2022

AÑO

FAM

FONDO DE APORTACIONES MÚLTIPLES

DIRECCIÓN GENERAL DE EDUCACIÓN SUPERIOR UNIVERSITARIA E INTERCULTURAL  
DIRECCIÓN DE FORTALECIMIENTO INSTITUCIONAL  
SUBDIRECCIÓN DE FOMENTO INSTITUCIONAL/DEPARTAMENTO DE INFRAESTRUCTURA FÍSICA

Mes reportado

Oct-Dic

FECHA DE CORTE: 31/12/22

## REPORTE DESCRIPTIVO DEL INFORME DE AVANCE TRIMESTRAL

## DATOS DE LA UNIVERSIDAD

ITSON  
Educar para  
Trascender

Nombre: Instituto Tecnológico de Sonora

Entidad federativa: Sonora

Clave Inst 911: 26MSU0023H

## RESPONSABLES

Nombre: Dra. Nidia Josefina Ríos Vázquez  
Cargo: Directora de Planeación Institucional  
Teléfono: (644) 410 09 00 Ext. 2906 y (644) 410 09 06 Directo  
Correo electrónico: nríos@itson.edu.mx

Planeación

Nombre: Mtro. Rodolfo Manuel Tamayo Cuevas  
Cargo: Director de Recursos Materiales y Servicios Generales  
Teléfono: (644) 410-09-00 Ext. 2176 y 2090 y (644) 410 09 15 Directo  
Correo electrónico: rtamayo@itson.edu.mx

Obras y Mantenimiento

## DATOS DEL AVANCE DEL PROYECTO

## OBRA CONCLUIDA

Prioridad	Nombre del proyecto	Tipo de proyecto					Monto autorizado	Monto ejercido	Remanente	Alcance del proyecto en cuanto a espacios físicos, metros cuadrados y tipo de proyecto <sup>1</sup>			Acciones que sustentan el avance <sup>2</sup>	Acciones por realizar	% de avance	Fechas <sup>3</sup>		Observaciones	¿Es susceptible de ser inaugurada? (Causas)	Si ya fue inaugurada		Cuenta con Actas																			
		Obra de continuidad	Equipamiento	Adecuaciones y mejoras	Mantenimiento	Proyecto sustentable				Espacio/equipo	cantidad	metros cuadrados				Inicio	Término			¿Cuenta con fotos del evento?	¿Quién y cuándo inauguró?	Entrega-Recepción (Acta finiquito)	Acta Administrativa de Entrega-Recepción	Monto de Acta Administrativa																	
1	Adecuaciones y Mejoras del Edificio H, Unidad Obregón, Campus Centro.			X			\$ 12,000,000.00	\$ 11,999,999.97	\$ 0.03	Cubiculo	23	166.00	Colocación de piso cerámico, fabricación de muros de tablaroca, instalaciones eléctricas, aire acondicionado.	Alimentación eléctrica al edificio, tableros eléctricos, y terminación de cancelería.	96	18/07/22	17/12/22	El monto ejercido incluye un importe devengado de \$4'923,849.79.  También se tiene comprometido \$1'168,180.38 proveniente de Reintegros, los cuales se aplicarán en la obra exterior para esta meta.																							
2	Adecuaciones y Mejoras del Edificio de Aulas AG-100, Unidad Guaymas, Campus Guaymas.			X			\$ 5,742,628.00	\$ 5,742,627.26	\$ 0.74	Aulas	9	537.60	Colocación de piso, acabados en fachadas, cancelería, aire acondicionado.	Limpieza de obra y Cierre Administrativo (Finiquito de obra).	100	25/07/22	24/12/22	El monto ejercido incluye un importe devengado de \$449.075.55.  Está pendiente el pago de trabajos y el cierre administrativo de la obra. Además, se asignó un importe de \$3'152,871.02 proveniente de reintegros del FAM Potenciado y rendimientos financieros, de los cuales quedaron comprometidos \$1'168,180.38 para el pago de obra adicional complementaria.																							
							\$17,742,628.00	\$17,742,627.23	\$0.77																																

Dr. Jesús Héctor Hernández López  
RectorDra. Nidia Josefina Ríos Vázquez  
Directora de Planeación InstitucionalMtro. Rodolfo Manuel Tamayo Cuevas  
Director de Recursos Materiales y Servicios Generales<sup>1</sup> Se capturara los espacios que caracterizan a la obra o proyecto. Se podrán anexar tanta filas como sea necesario.<sup>2</sup> En esta sección se redactara de forma breve y concisa los trabajos a realizar, mismos que se verán reflejados en el reporte fotográfico.<sup>3</sup> Es importante que las fechas de inicio y término estén actualizadas. Todas en dos dígitos: dd, mm y aa.

**REPORTE FOTOGRÁFICO DEL INFORME DE AVANCE TRIMESTRAL**

PRIORIDAD

1

Nombre de la obra: **Adecuaciones y Mejoras del Edificio H, Unidad Obregón, Campus Centro.**

**CROQUIS DE LOCALIZACIÓN**



**UBICACIÓN DE LA OBRA O PROYECTO**

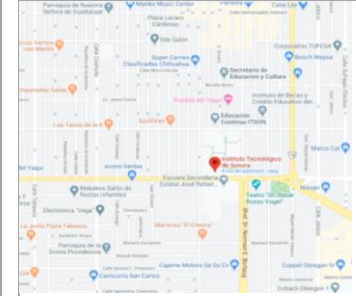

Porcentaje de avance

**96%**

**FOTOS**



F1: Fachada principal



F2: Fachada Posterior

**Comentarios de los trabajos realizados:**

Colocación de piso cerámico, fabricación de muros de tablaroca, instalaciones eléctricas, aire acondicionado.



F3: Vestibulo planta baja



F4: Interior / Librería



F5: Área de cubículos

  
Dr. Jesús Héctor Martínez López  
Sector

  
Dra. Nidia Josefina Ríos Vázquez  
Directora de Planeación Institucional

  
Mtro. Rodolfo Manuel Tamayo Cuevas  
Director de Recursos Materiales y Servicios Generales

\* Es muy importante que se anexe reporte fotográfico de todas las obras. Para ello se anexa una pestaña, se podrán copiar tantas pestañas como sea necesario. Para equipamiento, mantenimiento y adecuaciones, en especial; se recomienda que se capture la **misma toma, mismo ángulo y lugar para el antes, durante y después de la obra.**

2022

AÑO



DIRECCIÓN GENERAL DE EDUCACIÓN SUPERIOR UNIVERSITARIA E INTERCULTURAL  
DIRECCIÓN DE FORTALECIMIENTO INSTITUCIONAL  
SUBDIRECCIÓN DE FOMENTO INSTITUCIONAL/DEPARTAMENTO DE INFRAESTRUCTURA FÍSICA

Mes reportado

Oct-Dic

FECHA DE CORTE: 31/1/2022

REPORTE FOTOGRÁFICO DEL INFORME DE AVANCE TRIMESTRAL

PRIORIDAD 2

Nombre de la obra: **Adecuaciones y Mejoras del Edificio de Aulas AG-100, Unidad Guaymas, Campus Guaymas.**

CROQUIS DE LOCALIZACIÓN

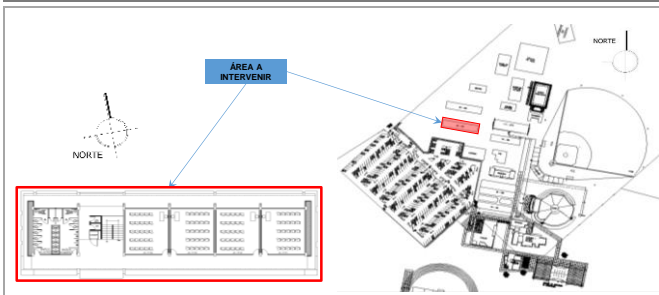

Porcentaje de avance

100%

FOTOS



F1: Fachada principal



F2: Fachada posterior

Comentarios de los trabajos realizados:

Colocación de piso, acabados en fachadas, cancelería, aire acondicionado.

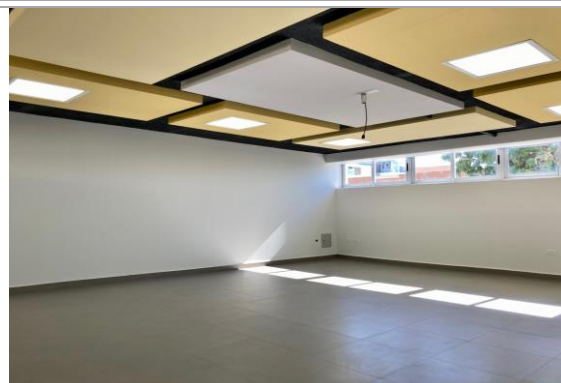

F3: Interior Aula Planta baja



F4: Interior Aula Planta Alta



F5: Pasillo Planta Alta

Dr. Jesús Héctor Hernández López  
Rector

Dra. Nidia Josefina Ríos Vázquez  
Directora de Planeación Institucional

Mtro. Rodolfo Manuel Tamayo Cuevas  
Director de Recursos Materiales y Servicios Generales

\* Es muy importante que se anexe reporte fotográfico de todas las obras. Para ello se anexa una pestaña, se podrán copiar tantas pestañas como sea necesario. Para equipamiento, mantenimiento y adecuaciones, en especial; se recomienda que se capture la misma toma, mismo ángulo y lugar para el antes, durante y después de la obra.