

INSTITUTO TECNOLÓGICO DE SONORA

R55500CG

DEPARTAMENTO DE CONTABILIDAD

1 / 2

Comprobación de Gastos

CONT-POP-FO-20-03



Fecha de elaboración: 24/10/2023

Numero de Orden	<u>OS / 2756</u>	Compañía	<u>00090</u>	Subsidio Federal	
Numero de Suc/Planta	<u>F151</u>	Nombre:	<u>AMAVIZCA GORDILLO, DENISSE MARIAN</u>		
Numero de Proveedor:	<u>87004571</u>	Subtotal \$	<u>2,836.00</u>	No. PP	<u>679</u>
Importe Devuelto	<u>364.00</u>	IVA	<u>.00</u>		<u>3,200.00</u>
Num. Rec. Devolución	<u>50115079TRANSBP</u>	<b>Total Facturas: \$</b>	<u>2,836.00</u>		
Imp. Desc. por Nómina	<u>.00</u>			Total PP	<u>3,200.00</u>
Saldo Favor o en Contra	<u>.00</u>				

CONCEPTO:

AGO360030302.51371.37201001 SOLICITUD DE PP 2,836.00

P.87004571 AMAVIZCA GORDILLO, DENISSE MARIAN

OS-2756 PP-679 3,200.00 CSORTILLON

Pasajes Terrestre 3,200.00 AGO360030302.51371.37201001

Solicitud de PP

A nombre de Denisse Marian Amavizca Gordillo, 87004571

CONCEPTO: Para comprar boletos de camión redondos de Hermosillo- Navojoa-Hermosillo, para los artistas que participaran en la inauguración del Festival de las Artes 2023 en sede Álamos este viernes 27 de octubre del presente, en el foro 7 columnas. Area de Extensión y Difusión Cultural de Unidad Navojoa.

Los artistas participantes son:

Hugo Enrique Arce González.. Tenor.

Hiram Karim Ibarra Herrera.. Soprano

Estefany Alyn Pérez Gómez...Soprano

Alan Eduardo Mendivil Valenzuela. Pianista

Integrantes del Grupo Meraki, Ensable de Bell Canto.

Importe Ejercido:

\$ 2, 836.00

Se adjunta comprobante de la devolución \$ 364.00

Realizó:

OPERADO CON RECURSO

- Propio \_ \_ \_ \_ \$ \_\_\_\_\_
- Federal Ordinario \_ \$ \_\_\_\_\_
- Estatal \_ \_ \_ \_ \$ \_\_\_\_\_
- PRODEP\_ \_ \_ \_ \$ \_\_\_\_\_
- PFCE \_ \_ \_ \_ \$ \_\_\_\_\_

AÑO 20 23

Firma del Responsable de área y/o proyecto

LOPEZ ACOSTA, MAURICIO

Dependencia que solicita: Navojoa

Correo Electrónico: claudia.sortillon@itson.edu.mx

No. de Extensión: 5041

No tocar: (Solo para uso interno)

Revisado por: Marisol Olivas  
 Fecha: 19/DIC/2023  
 No. Batch: 1873839  
 No. Recibo: 2343  
 No. Batch: 1973841  
 No. Cotejo: 619

No. Cheque/Transferencia: 99511027  
 Cta. Bancaria: D01422050300.11121.00301004  
 Banco: BBVA 0165531845  
 PC/CB: 1873844  
 No. PV/PD: 5580  
 No. Batch: 1873842

**INSTITUTO TECNOLÓGICO DE SONORA**  
**DEPARTAMENTO DE CONTABILIDAD**

R55500CG  
2 / 2

Comprobación de Gastos

CONT-POP-FO-20-03



Fecha de elaboración: 24/10/2023

Numero de Orden	<u>OS / 2756</u>	Compañía	<u>00090</u>	Subsidio Federal	
Numero de Suc/Planta	<u>F151</u>	Nombre:	<u>AMAVIZCA GORDILLO, DENISSE MARIAN</u>		
Numero de Proveedor:	<u>87004571</u>	Subtotal \$	<u>2,836.00</u>	No. PP	<u>679</u> <u>3,200.00</u>
Importe Devuelto	<u>364.00</u>	IVA	<u>.00</u>		
Num. Rec. Devolución	<u>50115079TRANSBP</u>	<b>Total Facturas: \$</b>	<u>2,836.00</u>		
Imp. Desc. por Nómina	<u>.00</u>			Total PP	<u>3,200.00</u>
Saldo Favor o en Contra	<u>.00</u>				

**CONCEPTO:**

Armida Flores Ext. 5041  
Esta Orden cumple con todos los requisitos  
Se tramitará por transferencia electrónica  
Revisado por: Victoria Acosta  
Fecha 24-10-23

**OPERADO CON RECURSO**

Propio - - - - - \$ \_\_\_\_\_  
 Federal Ordinario - - - - - \$ \_\_\_\_\_  
 Estatal - - - - - \$ \_\_\_\_\_  
 PRODEP - - - - - \$ \_\_\_\_\_  
 PFCE - - - - - \$ \_\_\_\_\_

AÑO 20 23

Firma del Responsable de área y/o proyecto  
**LOPEZ ACOSTA, MAURICIO**

Dependencia que solicita: Navojoa

Correo Electrónico: claudia.sortillon@itson.edu.mx

No. de Extensión: 5041

**No tocar: (Solo para uso interno)**

Revisado por:	<u>Marisol Olivas</u>	No. Cheque/Transferencia:	<u>99/511027</u>
Fecha:	_____	Cta. Bancaria:	<u>D01422050300.11121.00301004</u>
No. Batch:	_____	Banco:	<u>BBVA 0165531845</u>
No. Recibo:	_____	PC/CB:	_____
No. Batch:	_____	No. PV/PD:	_____
No. Cotejo:	_____	No. Batch:	_____

Operación en proceso de validación con Folio

**50115079TRANSBPI20232010**

Desde:

**CUENTA EFECTIVA DIGITAL**

**\*\*\*\* \*2507**

Banco	BBVA MEXICO
Tipo de Cuenta	Número CLABE
Beneficiario	itson
CLABE	*458
Importe	<b>\$364.00</b>
Concepto	os2756pp679
Referencia	2711230
Comisión	\$0.00 de comisión + \$0.00 de IVA
Fecha de operación	27/11/2023

Tu Clave de rastreo es:

**50115079TRANSBPI20232010**

**OPERADO CON RECURSO**

Propio \_\_\_\_\_ S \_\_\_\_\_  
 Federal Ordinario \_\_\_\_\_ S \_\_\_\_\_  
 Estatal \_\_\_\_\_ S \_\_\_\_\_  
 PRODEP \_\_\_\_\_ S \_\_\_\_\_  
 PFCE \_\_\_\_\_ S \_\_\_\_\_

AÑO 20 23

Para verificar si tu transacción se realizó puedes visitar la página de [banxico.org.mx](http://banxico.org.mx) y darle seguimiento con tu Clave de rastreo



Autotransportes Tufesa S.A. de C.V  
Sufragio Efectivo No.440 sur entre Zaragoza y Nicolas Bravo.  
Col. Centro, C.P. 85000 Ciudad Obregón, Sonora, México  
ATU940621PU7  
CONTRIBUYENTE DE REGIMEN FISCAL DE COORDINADOS

FACTURA	FECHA EXP / HORA
BNAV 84887	2023-11-24 11:59:00 Hrs.

## EMISOR

ATU940621PU7  
AUTOTRANSPORTES TUFESA  
  
C.P. 85000

## RECEPTOR

ITS620522QH1  
INSTITUTO TECNOLOGICO DE SONORA  
5 DE FEBRERO 818 sur -  
CENTRO OBREGON OBREGON  
SONORA MEXICO C.P. 85000  
DOM FIS: 85000 REG FIS:603

CANTIDAD	UNIDAD	CLAVE PROD	CONCEPTO	PRECIO UNIT.	IMPORTE
1.00	SERVICIO	78111802	SERVICIO DE VIAJE - BOLETO: 50713791 - Hermosillo a Navojoa - Hugo Enrique Arc e Gonzalez <small>Traslado: 002 281.030000 0.160000 Tasa 44.97</small>	281.0300	281.03

**OPERADO CON RECURSO**

Propio - - - - - \$ \_\_\_\_\_  
 Federal Ordinario - - - - - \$ \_\_\_\_\_  
 Estatal - - - - - \$ \_\_\_\_\_  
 PRODEP - - - - - \$ \_\_\_\_\_  
 PFCE - - - - - \$ \_\_\_\_\_

AÑO 20 23

CANTIDAD CON LETRA: TRESCIENTOS VEINTISEIS PESOS CON 00/100  
CENTAVOS M.N. MXN

SUBTOTAL 281.03  
IVA: 0.16 44.97  
Total: 326.00

Tipo de comprobante: [I] INGRESO Ver. CFDI: 4.0

METODO DE PAGO	FORMA DE PAGO	USO DE CFDI	OBSERVACIONES
PUE Pago en una sola exhibicion	28 TARJETA DE D BITO	G03 Gastos en general	

## DATOS FISCALES

No. de serie del CSD:00001000000503561203, No. de Serie del CSD del SAT:00001000000504204971, Folio Fiscal:73B5E3C3-DF4C-4AC2-AEDE-8743D89ACFEA, Fecha y Hora de Certificación:2023-11-24T12:59:28, Cadena Original del Complemento del SAT: ||1.0|73B5E3C3-DF4C-4AC2-AE-8743D89ACFEA|2023-11-24T12:59:28|mTmIdYvBrHsNEbyoycZIUZWyYv5FC9FTExiuPDgCGEuRFM4o/08ZLxOgAUalXdbWoubycc1Frp0ni6qsH7YeTGdIRRbqhH/MQAginYYcraqDyEgmz68isrXvreLLkTFahyQd+wLkoLDR9ITlqbxTESzXrr8LkiULTTgr+ig24sSc715K02ff9a4orfaGGc0U4k9HK2hJFyc9n/DxzvGNhdjBPKIRfe5sP0Gk8OOBEW0q1PoB9eCHQlel2NOz1vAQqVoGThij5AzGqLL3snp3fid8f8bdFQboFX7PX6R64IGHUil8+w9tGWyMKYQax03K2Uc474oLOuZj3e/A==|00001000000504204971||, Sello digital del CFDI: mTmIdYvBrHsNEbyoycZIUZWyYv5FC9FTExiuPDgCGEuRFM4o/08ZLxOgAUalXdbWoubycc1Frp0ni6qsH7YeTGdIRRbqhH/MQAginYYcraqDyEgmz68isrXvreLLkTFahyQd+wLkoLDR9ITlqbxTESzXrr8LkiULTTgr+ig24sSc715K02ff9a4orfaGGc0U4k9HK2hJFyc9n/DxzvGNhdjBPKIRfe5sP0Gk8OOBEW0q1PoB9eCHQlel2NOz1vAQqVoGThij5AzGqLL3snp3fid8f8bdFQboFX7PX6R64IGHUil8+w9tGWyMKYQax03K2Uc474oLOuZj3e/A==, Sello digital del SAT: c07jbfK6xO6ufNZTeOj8RNP+B8goYVIGvoj3qgKTivMR6b9NcCHTiN6fdVlr+evo7Nc3FBm2jBM3pLamkQTF/Ey0x6LO6R3CBpolYjvuhLuAMRQ0vExhOtPHCIUQoU6r45Vw9meUzGF1907lvjPwU0lGpiAs/bsAl27jIBzNviV2H2Vs1v9D+z8SeXfDWDhBnZ8qX4fqzPqit7CW2+tZus9XrkIIIITcZOGe9iKv7h7jhr7dCxZ9agLEGCDKftt0qaUlgAtVdviQp64zKQmO5kKs+GLu7YSvPAI55OIFdZGdJzy9Ghc6r0g1jEYqfwjwUtZOO3i4OH2Lvkdr28WXYw==



Impuesto retenido en conformidad con la ley del I.V.A.

ESTE DOCUMENTO ES UNA REPRESENTACION IMPRESA DE UN CFDI

:: BOLETO DE VIAJE - REUBICACIÓN ::

SUCURSAL[NAV] BOLETO # 50713791
SERVICIO : PLUS
PASAJERO : Hugo Enrique Arce Go
ORIGEN : HMO-Hermosillo
DESTINO : NAV-Navojoa
FECHA SALIDA : 26-10-2023 jueves
HORA SALIDA : 16:40 Hrs. (04:40 PM)
AUTOBÚS : 580
ASIENTO : 9
COSTO \$ 326.00 MXN
TARIFA : Promo Redondo

FECHA IMPRESIÓN : 26/10/2023 - 13:10 hrs.
ATENDIÓ : Alejandra G Hurtado Mendoza

ESTE TICKET NO ES UN COMPROBANTE FISCAL

Facture su boleto en nuestro sitio
https://tufesa.com.mx/facturacion
con el folio: 50713791

Ventas y reservaciones de boletos al
(644) 410 24 44

AVISO DE RESPONSABILIDADES DEL SERVICIO

- 1. Este boleto es valido unicamente para fecha y hora indicada. Debe conservarlo ya que garantiza su seguro de viajero.
2. Por más de 25 kg de equipaje se paga excedente.
3. Indispensable que todo pasajero presente y porte identificación oficial vigente.
4. AUTOTRANSPORTES TUFESA S.A. DE C.V. y su cobertura de seguro, son exclusivamente responsables en territorio mexicano. TUFESA USA, LLC. y su cobertura de seguro, son exclusivamente responsables en territorio de E.U.A.
5. Cada pasajero es responsable de su equipaje y sus bienes durante procesos de inspeccion o revision realizados por autoridades durante el viaje, así como en cruce fronterizo con EUA.
6. Para solucionar problemas del servicio, ambas partes se sujetan a la normativa Federal en materia de Autotransporte.
7. Menores de 14 años no podran viajar solos, debera ser en compañía de un adulto. Cumplidos los 14 y hasta antes de 18 años podran viajar solos dentro del territorio nacional, siempre que un adulto llene el formulario "Carta Responsiva". (Solicítelo en la taquilla)
8. Para dudas o aclaraciones del servicio se pone a disposición el departamento de atención al cliente, al telefono (644) 410 24 44, y correo electrónico atencionclientes@tufesa.com.mx.

ID de boleto
50713791



OPERADO CON RECURSO

- Propio
Federal Ordinario
Estatal
PRODEP
PFCE

AÑO 20 23



Autotransportes Tufesa S.A. de C.V  
Sufragio Efectivo No.440 sur entre Zaragoza y Nicolas Bravo.  
Col. Centro, C.P. 85000 Ciudad Obregón, Sonora, México  
ATU940621PU7  
CONTRIBUYENTE DE REGIMEN FISCAL DE COORDINADOS

FACTURA	FECHA EXP / HORA
BNAV 84888	2023-11-24 12:02:00 Hrs.

## EMISOR

ATU940621PU7  
AUTOTRANSPORTES TUFESA

C.P. 85000

## RECEPTOR

ITS620522QH1  
INSTITUTO TECNOLOGICO DE SONORA  
5 DE FEBRERO 818 sur -  
CENTRO OBREGON OBREGON  
SONORA MEXICO C.P. 85000  
DOM FIS: 85000 REG FIS:603

CANTIDAD	UNIDAD	CLAVE PROD	CONCEPTO	PRECIO UNIT.	IMPORTE
1.00	SERVICIO	78111802	SERVICIO DE VIAJE - BOLETO: 50713805 - Hermosillo a Navojoa - Hiram Karim Ibar ra Herrera <small>Traslado: 002 281.030000 0.160000 Tasa 44.97</small>	281.0300	281.03

**OPERADO CON RECURSO**

Propio \_ \_ \_ \_ \$ \_\_\_\_\_

Federal Ordinario \_ \$ \_\_\_\_\_

Estatal \_ \_ \_ \_ \$ \_\_\_\_\_

PRODEP\_ \_ \_ \_ \$ \_\_\_\_\_

PFCE \_ \_ \_ \_ \$ \_\_\_\_\_

AÑO 20 23

CANTIDAD CON LETRA: TRESCIENTOS VEINTISEIS PESOS CON 00/100  
CENTAVOS M.N. MXN

SUBTOTAL 281.03  
IVA: 0.16 44.97  
Total: 326.00

Tipo de comprobante: [I] INGRESO Ver. CFDI: 4.0

METODO DE PAGO	FORMA DE PAGO	USO DE CFDI	OBSERVACIONES
PUE Pago en una sola exhibicion	28 TARJETA DE D BITO	G03 Gastos en general	

## DATOS FISCALES

No. de serie del CSD:00001000000503561203, No. de Serie del CSD del SAT:00001000000504204971, Folio Fiscal:8A19D95B-F359-4909-AFAF-E  
8EF89C829EF, Fecha y Hora de Certificación:2023-11-24T13:02:35, Cadena Original del Complemento del SAT: ||1.0|8A19D95B-F359-4909-AF  
AF-E8EF89C829EF|2023-11-24T13:02:35|d1v4A06+BRXeWfqaAUBovZW60tsSCs5r5gGvGpLpfdP3P9cbXnDHTDpH4gS+DWLO83KFR8UKjDB0o4g0TvtVJflad4bzie5i  
wT7a7VXIm85u59lgothyVIYfUD0QZFUqRjZ6Lsy1NWLPkZ6WQmTlwGyYxacR8LBSlvaqPjDyA1cZaPngoUj9wLwc0HbYX4NR347xe9YJQYxyWRIT2HDK1oS9mJKmE2cXtdPd  
5kpbz7Abg11Zh0WHhUgW6YZIHLDT++e9Y7biCpyXHS2gN81o32xoi/Tv5vJMvCR+6C4dZgSPtX9rcqYRe7WRK1eUd1EqOzXB4L3vZthwn1RbG39PtQ==|000010000005042  
04971||, Sello digital del CFDI: d1v4A06+BRXeWfqaAUBovZW60tsSCs5r5gGvGpLpfdP3P9cbXnDHTDpH4gS+DWLO83KFR8UKjDB0o4g0TvtVJflad4bzie5iwT7  
a7VXIm85u59lgothyVIYfUD0QZFUqRjZ6Lsy1NWLPkZ6WQmTlwGyYxacR8LBSlvaqPjDyA1cZaPngoUj9wLwc0HbYX4NR347xe9YJQYxyWRIT2HDK1oS9mJKmE2cXtdPd5kp  
zb7Abg11Zh0WHhUgW6YZIHLDT++e9Y7biCpyXHS2gN81o32xoi/Tv5vJMvCR+6C4dZgSPtX9rcqYRe7WRK1eUd1EqOzXB4L3vZthwn1RbG39PtQ==, Sello digital del  
SAT: Bvhajm+bci/1JC6vp/YoTYIDlzschrJ3zv9nonRtUcu7njlEWEVvATKUPndAZSSAYi7spt6wlovKn/OfXWtQFdNh5rOzjcLkMgj+XKEUcF63bGhvJysy8+0WYPoSan  
ln5QeG2oMuL4qcketMr0rppSaETGo+gvPp+hDydYioKnkEdBgc5bjlafgBXMMyg9tEmMCDLZXKYdma9nW1pFfoxk/N+BgyKsp44RY+jOKToYCBjFNigYI7f2d1HmRn1SWKozN  
KGQ+OvHRymAJky1D0i+d6LJg22zoqsF5Zv9MQtVKp8GFq3519cnf8FPoX9fH+Pnc411w8l/f5z1wJ4Tf0zBg==



Impuesto retenido en conformidad con la ley del I.V.A.

ESTE DOCUMENTO ES UNA REPRESENTACION IMPRESA DE UN CFDI

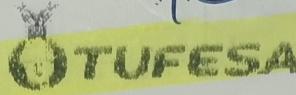

Smin

:: BOLETO DE VIAJE - REUBICACIÓN ::

SUCURSAL[NAV] BOLETO # 50713805  
SERVICIO : PLUS  
PASAJERO : Hiram Karim Ibarra H  
ORIGEN : HMO-Hermosillo  
DESTINO : NAV-Navojoa  
FECHA SALIDA : 26-10-2023 jueves  
HORA SALIDA : 16:40 Hrs. (04:40 PM)  
AUTOBÚS : ~~533~~  
ASIENTO : 10  
COSTO \$ 326.00 MXN  
TARIFA : Promo Redondo

FECHA IMPRESIÓN : 26/10/2023 - 13:06 hrs.  
ATENDIÓ : Alejandra G Hurtado Mendoza

ESTE TICKET NO ES UN COMPROBANTE FISCAL

Facture su boleto en nuestro sitio  
<https://tufesa.com.mx/facturacion>  
con el folio: 50713805

Ventas y reservaciones de boletos al  
(644) 410 24 44

**AVISO DE RESPONSABILIDADES DEL SERVICIO**

1. Este boleto es válido únicamente para fecha y hora indicada. Debe conservarlo ya que garantiza su seguro de viajero.
2. Por mas de 25 kg de equipaje se paga excedente.
3. Indispensable que todo pasajero presente y porte identificación oficial vigente.
4. AUTOTRANSPORTES TUFESA S.A. DE C.V. y su cobertura de seguro, son exclusivamente responsables en territorio mexicano. TUFESA USA, LLC. y su cobertura de seguro, son exclusivamente responsables en territorio de E.U.A.
5. Cada pasajero es responsable de su equipaje y sus bienes durante procesos de inspección o revisión realizados por autoridades durante el viaje, así como en cruce fronterizo con EUA.
6. Para solucionar problemas del servicio, ambas partes se sujetan a la normativa Federal en materia de Auto transporte.
7. Menores de 14 años no podrán viajar solos, deberá ser en compañía de un adulto. Cumplidos los 14 y hasta antes de 18 años podrán viajar solos dentro del territorio nacional, siempre que un adulto llene el formulario "Carta Responsiva". (Solicítelo en la taquilla)
8. Para dudas o aclaraciones del servicio se pone a disposición el departamento de atención al cliente, al teléfono (644) 410 24 44, y correo electrónico [atencionclientes@tufesa.com.mx](mailto:atencionclientes@tufesa.com.mx).

**OPERADO CON RECURSO**

- Propio \_ \_ \_ \_ \$ \_\_\_\_\_  
 Federal Ordinario \_ \$ \_\_\_\_\_  
 Estatal \_ \_ \_ \_ \$ \_\_\_\_\_  
 PRODEP \_ \_ \_ \_ \$ \_\_\_\_\_  
 PFCE \_ \_ \_ \_ \$ \_\_\_\_\_

AÑO 20 23

ID de boleto  
50713805





Autotransportes Tufesa S.A. de C.V  
Sufragio Efectivo No.440 sur entre Zaragoza y Nicolas Bravo.  
Col. Centro, C.P. 85000 Ciudad Obregón, Sonora, México  
ATU940621PU7  
CONTRIBUYENTE DE REGIMEN FISCAL DE COORDINADOS

FACTURA	FECHA EXP / HORA
BNAV 84889	2023-11-24 12:04:00 Hrs.

EMISOR	RECEPTOR
ATU940621PU7 AUTOTRANSPORTES TUFESA  C.P. 85000	ITS620522QH1 INSTITUTO TECNOLOGICO DE SONORA 5 DE FEBRERO 818 sur - CENTRO OBREGON OBREGON SONORA MEXICO C.P. 85000 DOM FIS: 85000 REG FIS:603

CANTIDAD	UNIDAD	CLAVE PROD	CONCEPTO	PRECIO UNIT.	IMPORTE
1.00	SERVICIO	78111802	SERVICIO DE VIAJE - BOLETO: 50713826 - Hermosillo a Navojoa - Estefany Karim I barra Herrera <small>Traslado: 002 281.030000 0.160000 Tasa 44.97</small>	281.0300	281.03

**OPERADO CON RECURSO**

Propio \$ \_\_\_\_\_

Federal Ordinario \$ \_\_\_\_\_

Estatal \$ \_\_\_\_\_

PRODEP \$ \_\_\_\_\_

PFCE \$ \_\_\_\_\_

AÑO 2023

CANTIDAD CON LETRA: TRESCIENTOS VEINTISEIS PESOS CON 00/100 CENTAVOS M.N. MXN

SUBTOTAL	281.03
IVA: 0.16	44.97
Total:	326.00

Tipo de comprobante: [I] INGRESO Ver. CFDI: 4.0

METODO DE PAGO	FORMA DE PAGO	USO DE CFDI	OBSERVACIONES
PUE Pago en una sola exhibicion	28 TARJETA DE D BITO	G03 Gastos en general	

DATOS FISCALES
No. de serie del CSD:00001000000503561203, No. de Serie del CSD del SAT:00001000000504204971, Folio Fiscal:6CF5C65C-AB6B-481D-8754-A C6DD48E7B19, Fecha y Hora de Certificación:2023-11-24T13:04:50, Cadena Original del Complemento del SAT:   1.0 6CF5C65C-AB6B-481D-8754-54-AC6DD48E7B19 2023-11-24T13:04:50 EVQO7wxDQ0FQTdlEqvkjX+tBnmXNNqIhnmX0ggjNkfx2rCCvvKFZxwtd1Gk9S9yf4Ynp8A3pKEANMZHxoaG5YqCccwOKMeAmN+S4mbI+q/vLIFi88DGxOR5VD+wz+Ycpt0eyyBsn/zOn5cPRLO8k2PKUGLbItleXOKcRQMWhSQuB8XvpInn9VBP7G1q9l/qg1I3jYcpF9PvUTypOICptjMDMaCyG3qI0OS1O1vc5A9Ym+PB1hIP8Zxt1XO6ulUGHBwMpvZxBRrfaZGXy7BK78LMP9MDI13e7fbumS12aNNWFSwe0veCI9oPET7ZfiBuwj6059SNCJmqcP15bAHUCrw== 00001000000504204971  , Sello digital del CFDI: EVQO7wxDQ0FQTdlEqvkjX+tBnmXNNqIhnmX0ggjNkfx2rCCvvKFZxwtd1Gk9S9yf4Ynp8A3pKEANMZHxoaG5YqCccwOKMeAmN+S4mbI+q/vLIFi88DGxOR5VD+wz+Ycpt0eyyBsn/zOn5cPRLO8k2PKUGLbItleXOKcRQMWhSQuB8XvpInn9VBP7G1q9l/qg1I3jYcpF9PvUTypOICptjMDMaCyG3qI0OS1O1vc5A9Ym+PB1hIP8Zxt1XO6ulUGHBwMpvZxBRrfaZGXy7BK78LMP9MDI13e7fbumS12aNNWFSwe0veCI9oPET7ZfiBuwj6059SNCJmqcP15bAHUCrw==, Sello digital del SAT: DG+lxMhUj+EAAp0mk/b526blAzwYUYbgjzl8+4QEJERYL9KqEvBpCl6KzjU9DN05HYWvLEzANYKsHhp2HvCglgSNMZjyAiSvaGPdq/0YFeJ0itWxXBllb4olytKfL17UTKtVzEwHMJmli4RiTtRMhO6EvLEyIjnAPa6QQUigvBTQdMiZLe2EQ0hKSPFMSNT1gWhTA3KXbn1Q80bmt2S16kEnFzVSYGKPEI406HfL3ti/mS+k8440EyP+cF2UtoDp8SjAyrikiv6783Rs/qPI31fblP+SURpu7xq3jSE3fRXpfpb1p5xhk8IfIVQM2DtbtY28Wi5S27CTnuNw==



Impuesto retenido en conformidad con la ley del I.V.A.

ESTE DOCUMENTO ES UNA REPRESENTACION IMPRESA DE UN CFDI



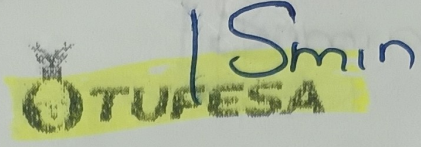

== :: BOLETO DE VIAJE - REUBICACIÓN :: ==

SUCURSAL[NAV] BOLETO # 50713826  
 SERVICIO : PLUS  
 PASAJERO : Estefany Karim Ibarra  
 ORIGEN : HMD-Hermosillo  
 DESTINO : NAV-Navojoa  
 FECHA SALIDA : 26-10-2023 jueves  
 HORA SALIDA : 16:40 Hrs. (04:40 PM)  
 AUTOBÚS : ~~588~~  
 ASIENTO : 11  
 COSTO \$ 326.00 MXN  
 TARIFA : Promo Redondo

FECHA IMPRESIÓN : 26/10/2023 - 13:07 hrs.  
 ATENDIÓ : Alejandra G Hurtado Mendoza

ESTE TICKET NO ES UN COMPROBANTE FISCAL

Facture su boleto en nuestro sitio  
<https://tufesa.com.mx/facturacion>  
 con el folio: 50713826

Ventas y reservaciones de boletos al  
 (644) 410 24 44

AVISO DE RESPONSABILIDADES DEL SERVICIO

1. Este boleto es valido unicamente para fecha y hora indicada. Debe conservarlo ya que garantiza su seguro de viajero.
2. Por mas de 25 kg de equipaje se paga excedente.
3. Indispensable que todo pasajero presente y porte identificación oficial vigente.
4. AUTOTRANSPORTES TUFESA S.A. DE C.V. y su cobertura de seguro, son exclusivamente responsables en territorio mexicano. TUFESA USA, LLC. y su cobertura de seguro, son exclusivamente responsables en territorio de E.U.A.
5. Cada pasajero es responsable de su equipaje y sus bienes durante procesos de inspección o revisión realizados por autoridades durante el viaje, así como en cruce fronterizo con EUA.
6. Para solucionar problemas del servicio, ambas partes se sujetan a la normativa Federal en materia de Autotransporte.
7. Menores de 14 años no podran viajar solos, debena ser en compañía de un adulto. Cumplidos los 14 y hasta antes de 18 años podran viajar solos dentro del territorio nacional, siempre que un adulto llene el formulario "Carta Responsiva". (Solicítelo en la taquilla)
8. Para dudas o aclaraciones del servicio se pone a disposición el departamento de atención al cliente, al teléfono (644) 410 24 44, y correo electrónico [atencionclientes@tufesa.com.mx](mailto:atencionclientes@tufesa.com.mx).

OPERADO CON RECURSO

- Propio \_\_\_\_\_ S \_\_\_\_\_
- Federal Ordinario \_S \_\_\_\_\_
- Estatal \_\_\_\_\_ S \_\_\_\_\_
- PRODEP \_\_\_\_\_ S \_\_\_\_\_
- PFCE \_\_\_\_\_ S \_\_\_\_\_

AÑO 20 23 \_\_\_\_\_

ID de boleto  
 50713826





Autotransportes Tufesa S.A. de C.V  
Sufragio Efectivo No.440 sur entre Zaragoza y Nicolas Bravo.  
Col. Centro, C.P. 85000 Ciudad Obregón, Sonora, México  
ATU940621PU7  
CONTRIBUYENTE DE REGIMEN FISCAL DE COORDINADOS

FACTURA	FECHA EXP / HORA
BNAV 84890	2023-11-24 12:07:00 Hrs.

## EMISOR

ATU940621PU7  
AUTOTRANSPORTES TUFESA

C.P. 85000

## RECEPTOR

ITS620522QH1  
INSTITUTO TECNOLOGICO DE SONORA  
5 DE FEBRERO 818 sur -  
CENTRO OBREGON OBREGON  
SONORA MEXICO C.P. 85000  
DOM FIS: 85000 REG FIS:603

CANTIDAD	UNIDAD	CLAVE PROD	CONCEPTO	PRECIO UNIT.	IMPORTE
1.00	SERVICIO	78111802	SERVICIO DE VIAJE - BOLETO: 50713840 - Hermosillo a Navojoa - Alan Eduardo Men divil Valenzuela <small>Traslado: 002 281.030000 0.160000 Tasa 44.97</small>	281.0300	281.03
<b>OPERADO CON RECURSO</b> <input type="checkbox"/> Propio <input checked="" type="checkbox"/> Federal Ordinario <input type="checkbox"/> Estatal <input type="checkbox"/> PRODEP <input type="checkbox"/> PFCE AÑO 20 23					
<b>CANTIDAD CON LETRA:</b> TRESCIENTOS VEINTISEIS PESOS CON 00/100 CENTAVOS M.N. MXN				SUBTOTAL	281.03
Tipo de comprobante: [I] INGRESO Ver. CFDI: 4.0				IVA: 0.16	44.97
				Total:	326.00

METODO DE PAGO	FORMA DE PAGO	USO DE CFDI	OBSERVACIONES
PUE Pago en una sola exhibicion	28 TARJETA DE D BITO	G03 Gastos en general	

## DATOS FISCALES

No. de serie del CSD:00001000000503561203, No. de Serie del CSD del SAT:00001000000504204971, Folio Fiscal:136AD09A-6425-48EF-B82D-9  
F6DAFA01154, Fecha y Hora de Certificación:2023-11-24T13:07:03, Cadena Original del Complemento del SAT: ||1.0|136AD09A-6425-48EF-B8  
2D-9F6DAFA01154|2023-11-24T13:07:03|kg6YOeVT9mZazK9da0EflBj/r1oIO00aVY9xrbMP42Y/nY6bd8+BsfX2W2u94Y1Ozthy6dljwY69lrJyf2DzrxxcEatBgDhN  
079FogbAOFFLyFAGAd/atqLCHnDLkjCIVsxO1o7CBcu3i4Mp/N4Saot/MJVAd932JIFR6RmfL9bZefiV5vT0o14yfKxFwVYza/Fccxv94xouHBI5/VZNCuGi7GVQpG1adg/r  
c0hbuZ6iBMgaH1laXI4T3lqmibmX2rzlajjH7/glfDabZAlw1Pc9I03MI20WGYnCbJzV6k5FkkywJ9CwWqTQM5YeubZijqytd8ik5MfZsvvO95C2Gg==|000010000005042  
04971||, Sello digital del CFDI: kg6YOeVT9mZazK9da0EflBj/r1oIO00aVY9xrbMP42Y/nY6bd8+BsfX2W2u94Y1Ozthy6dljwY69lrJyf2DzrxxcEatBgDhN079  
FogbAOFFLyFAGAd/atqLCHnDLkjCIVsxO1o7CBcu3i4Mp/N4Saot/MJVAd932JIFR6RmfL9bZefiV5vT0o14yfKxFwVYza/Fccxv94xouHBI5/VZNCuGi7GVQpG1adg/rc0h  
buzZ6iBMgaH1laXI4T3lqmibmX2rzlajjH7/glfDabZAlw1Pc9I03MI20WGYnCbJzV6k5FkkywJ9CwWqTQM5YeubZijqytd8ik5MfZsvvO95C2Gg==, Sello digital del  
SAT: fyTZ04vuQw2/enrkgnymgLVvsD749gVmW6BzVerivugHuPVdf3ul6sDA2zDqd0bTnSGfsC5wqY9mxl8VMef0DPKjNTCFcp1FhJwMbx+Fr6DeyxMkz2+myRZ9UUmMOE  
B+WIFOEMWVWLx0CCSiclgfB3UMafgwDzcfuS2+ITtJISicf3D8szSxzKztKaLZ4QDuW44t1/kx05+WpERCAj9XLIl6qON/iPVT+rOX1bUH1uvAiJw/xjtyv4Fsqehgotu7  
RUv8/5uptnzBJRy97FRgMUK/YVEho29MTjSxMjvocr1xYb+/xj7YXUJD8iicjyjenQOAvqj3snmmHfXrcw==



Impuesto retenido en conformidad con la ley del I.V.A.

ESTE DOCUMENTO ES UNA REPRESENTACION IMPRESA DE UN CFDI

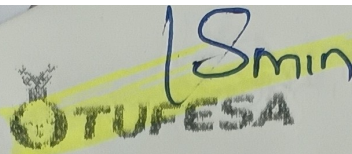

:: BOLETO DE VIAJE - REUBICACIÓN ::

SUCURSAL[NAV] BOLETO # 50713840  
 SERVICIO : PLUS  
 PASAJERO : Alan Eduardo Mendivi  
 ORIGEN : HMO-Hermosillo  
 DESTINO : NAV-Navojoa  
 FECHA SALIDA : 26-10-2023 jueves  
 HORA SALIDA : 16:40 Hrs. (04:40 PM)  
 AUTOBÚS : ~~500~~  
 ASIENTO : 12  
 COSTO \$ 326.00 MXN  
 TARIFA : Promo Redondo

FECHA IMPRESIÓN : 26/10/2023 - 13:09 hrs.  
 ATENDIÓ : Alejandra G Hurtado Mendoza

ESTE TICKET NO ES UN COMPROBANTE FISCAL

Facture su boleto en nuestro sitio  
<https://tufesa.com.mx/facturacion>  
 con el folio: 50713840

Ventas y reservaciones de boletos al  
 (644) 410 24 44

AVISO DE RESPONSABILIDADES DEL SERVICIO

1. Este boleto es válido únicamente para fecha y hora indicada. Debe conservarlo ya que garantiza su seguro de viajero.
2. Por mas de 25 kg de equipaje se paga excedente.
3. Indispensable que todo pasajero presente y porte identificación oficial vigente.
4. AUTOTRANSPORTES TUFESA S.A. DE C.V. y su cobertura de seguro, son exclusivamente responsables en territorio mexicano. TUFESA USA, LLC. y su cobertura de seguro, son exclusivamente responsables en territorio de E.U.A.
5. Cada pasajero es responsable de su equipaje y sus bienes durante procesos de inspección o revisión realizados por autoridades durante el viaje, así como en cruce fronterizo con EUA.
6. Para solucionar problemas del servicio, ambas partes se sujetan a la normativa Federal en materia de Autotransporte.
7. Menores de 14 años no podrán viajar solos, deberá ser en compañía de un adulto. Cumplidos los 14 y hasta antes de 18 años podrán viajar solos dentro del territorio nacional, siempre que un adulto llene el formulario "Carta Responsiva". (Solicítelo en la taquilla)
8. Para dudas o aclaraciones del servicio se pone a disposición el departamento de atención al cliente, al teléfono (644) 410 24 44, y correo electrónico [atencionaclientes@tufesa.com.mx](mailto:atencionaclientes@tufesa.com.mx).

OPERADO CON RECURSO

- Propio \_ \_ \_ \_ \_ \$ \_\_\_\_\_
- Federal Ordinario \_ \$ \_\_\_\_\_
- Estatal \_ \_ \_ \_ \_ \$ \_\_\_\_\_
- PRODEP \_ \_ \_ \_ \_ \$ \_\_\_\_\_
- PFCE \_ \_ \_ \_ \_ \$ \_\_\_\_\_

AÑO 20 23 \_\_\_\_\_

ID de boleto  
 50713840

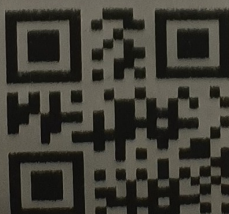



Autotransportes Tufesa S.A. de C.V  
Sufragio Efectivo No.440 sur entre Zaragoza y Nicolas Bravo.  
Col. Centro, C.P. 85000 Ciudad Obregón, Sonora, México  
ATU940621PU7  
CONTRIBUYENTE DE REGIMEN FISCAL DE COORDINADOS

FACTURA	FECHA EXP / HORA
BNAV 84891	2023-11-24 12:12:00 Hrs.

## EMISOR

ATU940621PU7  
AUTOTRANSPORTES TUFESA

C.P. 85000

## RECEPTOR

ITS620522QH1  
INSTITUTO TECNOLOGICO DE SONORA  
5 DE FEBRERO 818 sur -  
CENTRO OBREGON OBREGON  
SONORA MEXICO C.P. 85000  
DOM FIS: 85000 REG FIS:603

CANTIDAD	UNIDAD	CLAVE PROD	CONCEPTO	PRECIO UNIT.	IMPORTE
1.00	SERVICIO	78111802	SERVICIO DE VIAJE - BOLETO: 50713804 - Navojoa a Hermosillo - Hiram Karim Ibarra Herrera Traslado: 002 330.170000 0.160000 Tasa 52.83	330.1700	330.17

## OPERADO CON RECURSO

- Propio \_ \_ \_ \_ \$ \_\_\_\_\_  
 Federal Ordinario \_ \$ \_\_\_\_\_  
 Estatal \_ \_ \_ \_ \$ \_\_\_\_\_  
 PRODEP \_ \_ \_ \_ \$ \_\_\_\_\_  
 PFCE \_ \_ \_ \_ \$ \_\_\_\_\_

AÑO 20 23

CANTIDAD CON LETRA: TRESCIENTOS OCHENTA Y TRES PESOS CON 00/100 CENTAVOS M.N. MXN

SUBTOTAL 330.17  
IVA: 0.16 52.83  
Total: 383.00

Tipo de comprobante: [I] INGRESO Ver. CFDI: 4.0

METODO DE PAGO	FORMA DE PAGO	USO DE CFDI	OBSERVACIONES
PUE Pago en una sola exhibicion	28 TARJETA DE D BITO	G03 Gastos en general	

## DATOS FISCALES

No. de serie del CSD:00001000000503561203, No. de Serie del CSD del SAT:00001000000504204971, Folio Fiscal:60E31117-5255-44D3-92A1-8  
B69FCB5B5B5, Fecha y Hora de Certificación:2023-11-24T13:13:00, Cadena Original del Complemento del SAT: ||1.0|60E31117-5255-44D3-92  
A1-8B69FCB5B5B5|2023-11-24T13:13:00|B+BeUSZhn95Blyd5rALxz/6GnaXvaqEd9ZHS22148DXSSr1GUm3gA0b7dIgx6fxtHNM/adxT7HTGYQGiwJSvhYMJZzGHUk0  
xkvchwLs2M+OoYdRVni5vqIPvMwGxevukA1dXtaX9aiHnfGO9um1EDp0ZpExjzLANLPstQfJ6XlqDnYdAF79zRa7irHPbq0SgX7V3IE48kYB73mk6slgMZw+Al1YImIvmvTZ  
7+Jgn/rIT6hbOnT3PnNBYJGcn2GI2ToDpMF4gdA74JKnsPEKtVADbFbd5wWMFHR43W94tPiFBEVcn+9YMCZM0uHUgEQE8yZsaNN1nDAy4UWNTy3qBg==|000010000005042  
04971||, Sello digital del CFDI: B+BeUSZhn95Blyd5rALxz/6GnaXvaqEd9ZHS22148DXSSr1GUm3gA0b7dIgx6fxtHNM/adxT7HTGYQGiwJSvhYMJZzGHUk0xkv  
chwLs2M+OoYdRVni5vqIPvMwGxevukA1dXtaX9aiHnfGO9um1EDp0ZpExjzLANLPstQfJ6XlqDnYdAF79zRa7irHPbq0SgX7V3IE48kYB73mk6slgMZw+Al1YImIvmvTZ7+J  
gn/rIT6hbOnT3PnNBYJGcn2GI2ToDpMF4gdA74JKnsPEKtVADbFbd5wWMFHR43W94tPiFBEVcn+9YMCZM0uHUgEQE8yZsaNN1nDAy4UWNTy3qBg==, Sello digital del  
SAT: c8u3BxrYPdhcNXjlrS8VvSqJJS9rNmz+bh8/w7RPzZqrr/1exE/BWTnuWQS48xhL81a5qXsNpL6b1R734ErJtPs+4/oC7I9jTWX7W4FsRiRTjaKZbkqgnKqAUbgosl  
2rrY/dWY88ENI5G1uvwc22iG8+dC43n6fgumeemD04hWNrtSg2cAZFteq7fuc53SZmoaUnhfsfn9P1juinccmmdh7JN7kNWQEdE0le7kmObywElikKa1fHCCCrAfOg3Rz  
Aqka3yeuNeYF3zblfxeSkHaSjnlbpoeoGaD+SCGniUKy6FaiO970c3GpQa5VkZ2TzqGIXaOwRDy2EBWwoA==



Impuesto retenido en conformidad con la ley del I.V.A.

ESTE DOCUMENTO ES UNA REPRESENTACION IMPRESA DE UN CFDI

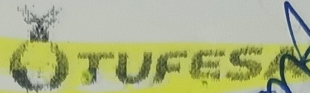

*Handwritten signature*

:: BOLETO DE VIAJE - REUBICACION ::

SUCURSAL[NAV] BOLETO # 50713804  
 SERVICIO : PLUS  
 PASAJERO : Hiram Karim Ibarra H  
 ORIGEN : NAV-Navojoa  
 DESTINO : HMO-Hermosillo  
 FECHA SALIDA : 28-10-2023 sábado  
 HORA SALIDA : 08:40 Hrs. (08:40 AM)  
 AUTOBÚS :   
 ASIENTO : 17  
 COSTO \$ 383.00 MXN  
 TARIFA : Promo Redondo

FECHA IMPRESIÓN : 28/10/2023 - 07:06 hrs.  
 ATENDIÓ : Arely Abigail Ayala Ramirez

ESTE TICKET NO ES UN COMPROBANTE FISCAL

Facture su boleto en nuestro sitio  
<https://tufesa.com.mx/facturacion>  
 con el folio: 50713804

Ventas y reservaciones de boletos al  
 (644) 410 24 44

**AVISO DE RESPONSABILIDADES DEL SERVICIO**

1. Este boleto es valido unicamente para fecha y hora indicada. Debe conservarlo ya que garantiza su seguro de viajero.
2. Por mas de 25 kg de equipaje se paga excedente.
3. Indispensable que todo pasajero presente y porte identificación oficial vigente.
4. AUTOTRANSPORTES TUFESA S.A. DE C.V. y su cobertura de seguro, son exclusivamente responsables en territorio mexicano. TUFESA USA, LLC. y su cobertura de seguro, son exclusivamente responsables en territorio de E.U.A.
5. Cada pasajero es responsable de su equipaje y sus bienes durante procesos de inspección o revisión realizados por autoridades durante el viaje, así como en cruce fronterizo con EUA.
6. Para solucionar problemas del servicio, ambas partes se sujetan a la normativa Federal en materia de Autotransporte.
7. Menores de 14 años no podrán viajar solos, deberá ser en compañía de un adulto. Cumplidos los 14 y hasta antes de 18 años podrán viajar solos dentro del territorio nacional, siempre que un adulto llene el formulario "Carta Responsiva". (Solicítelo en la taquilla)
8. Para dudas o aclaraciones del servicio se pone a disposición el departamento de atención al cliente, al teléfono (644) 410 24 44, y correo electrónico [atencionclientes@tufesa.com.mx](mailto:atencionclientes@tufesa.com.mx).

**OPERADO CON RECURSO**

- Propio ----- \$ \_\_\_\_\_
- Federal Ordinario \_ \$ \_\_\_\_\_
- Estatal ----- \$ \_\_\_\_\_
- PRODEP ----- \$ \_\_\_\_\_
- PFCE ----- \$ \_\_\_\_\_

AÑO 20 23

ID de boleto  
 50713804

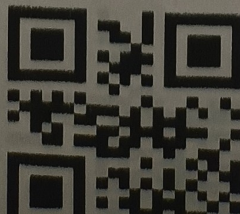



Autotransportes Tufesa S.A. de C.V  
Sufragio Efectivo No.440 sur entre Zaragoza y Nicolas Bravo.  
Col. Centro, C.P. 85000 Ciudad Obregón, Sonora, México  
ATU940621PU7  
CONTRIBUYENTE DE REGIMEN FISCAL DE COORDINADOS

FACTURA	FECHA EXP / HORA
BNAV 84892	2023-11-24 12:15:00 Hrs.

## EMISOR

ATU940621PU7  
AUTOTRANSPORTES TUFESA

C.P. 85000

## RECEPTOR

ITS620522QH1  
INSTITUTO TECNOLOGICO DE SONORA  
5 DE FEBRERO 818 sur -  
CENTRO OBREGON OBREGON  
SONORA MEXICO C.P. 85000  
DOM FIS: 85000 REG FIS:603

CANTIDAD	UNIDAD	CLAVE PROD	CONCEPTO	PRECIO UNIT.	IMPORTE
1.00	SERVICIO	78111802	SERVICIO DE VIAJE - BOLETO: 50713825 - Navojoa a Hermosillo - Estefany Karim Ibarra Herrera Traslado: 002 330.170000 0.160000 Tasa 52.83	330.1700	330.17

## OPERADO CON RECURSO

- Propio - - - - - \$ \_\_\_\_\_  
 Federal Ordinario - - - - - \$ \_\_\_\_\_  
 Estatal - - - - - \$ \_\_\_\_\_  
 PRODEP - - - - - \$ \_\_\_\_\_  
 PFCE - - - - - \$ \_\_\_\_\_

AÑO 20 23 \_\_\_\_\_

CANTIDAD CON LETRA: TRESCIENTOS OCHENTA Y TRES PESOS CON 00/100 CENTAVOS M.N. MXN

SUBTOTAL 330.17  
IVA: 0.16 52.83  
Total: 383.00

Tipo de comprobante: [I] INGRESO Ver. CFDI: 4.0

METODO DE PAGO	FORMA DE PAGO	USO DE CFDI	OBSERVACIONES
PUE Pago en una sola exhibicion	28 TARJETA DE D BITO	G03 Gastos en general	

## DATOS FISCALES

No. de serie del CSD:00001000000503561203, No. de Serie del CSD del SAT:00001000000504204971, Folio Fiscal:7D42D8D2-F912-46D8-8150-C EF5A582591F, Fecha y Hora de Certificación:2023-11-24T13:15:37, Cadena Original del Complemento del SAT: ||1.0|7D42D8D2-F912-46D8-8150-CEF5A582591F|2023-11-24T13:15:37|phsfznniNeNW1E4qF1vKuWwtcoA6co/GVhYdCijQ/LFi+fEW8V+VloWxKtefo80MblzvU7vxXXKgNNVASTWp4qHtJLxlaz699P/+AoQQ5z++V9TeW6Qs3CSTIEhUty9KwwqqQJ8hvX1EOSI6oBxqiyFY53jt0xEHjP+wwuHMN/DA4630EbStzoxYu6Xz8BGef/CCI5Dro1ceg67U4Dn07e0YWbZkdFeRed4QrWC+frln0vEleQZTe9GKJNBv9kjr+TXWpKxJ9frQMkhln5hWD3aA2qSmyLdgm/LFQcwFloTArhAmR08Atg3FI6ckHO7XXa+e5u11dhpvObia+m2bA==|00001000000504204971||, Sello digital del CFDI: phsfznniNeNW1E4qF1vKuWwtcoA6co/GVhYdCijQ/LFi+fEW8V+VloWxKtefo80MblzvU7vxXXKgNNVASTWp4qHtJLxlaz699P/+AoQQ5z++V9TeW6Qs3CSTIEhUty9KwwqqQJ8hvX1EOSI6oBxqiyFY53jt0xEHjP+wwuHMN/DA4630EbStzoxYu6Xz8BGef/CCI5Dro1ceg67U4Dn07e0YWbZkdFeRed4QrWC+frln0vEleQZTe9GKJNBv9kjr+TXWpKxJ9frQMkhln5hWD3aA2qSmyLdgm/LFQcwFloTArhAmR08Atg3FI6ckHO7XXa+e5u11dhpvObia+m2bA==, Sello digital del SAT: jlmY7mKxqFEdKOY1EHerFtwcOmWa3qbJktNZS0R7lpYj1KYj57U55Jf/SUQQIkCM+28mCb45/qJGhBIYr5VW6sDYtv7rjzpGiq1RRRMLg/4a9QEDJjgnfNVtuKXDC EKyZd+zUI/fzVfVeRVrb7dRC12KWqVtlWfXDulBtngxsgQZBXZco4VbWUMrqax3fmsbpkVNCSSyOPoxbuiXo/P+iuu7xYDzAmpl3vc46mK5XFcCbRuuOWwJ7aVv/tb2m28gK7 pxDNMNocbtm8eY3d326Ak5x6e1F9od7DTd7J3uHPiZVHG1NbgRWGsvm/zZuA6cv9CNmLwnEEC+fwqweH/ubQ==



Impuesto retenido en conformidad con la ley del I.V.A.

ESTE DOCUMENTO ES UNA REPRESENTACION IMPRESA DE UN CFDI

:: BOLETO DE VIAJE - REUBICACIÓN ::

SUCURSAL[NAV] BOLETO # 50713825  
SERVICIO : PLUS  
PASAJERO : Estefany Karim Ibarra  
ORIGEN : NAV-Navojoa  
DESTINO : HMO-Hermosillo  
FECHA SALIDA : 28-10-2023 sábado  
HORA SALIDA : 08:40 Hrs. (08:40 AM)  
AUTOBÚS :   
ASIENTO : 18  
COSTO \$ 383.00 MXN  
TARIFA : Promo Redondo

**OPERADO CON RECURSO**

Propio \_ \_ \_ \_ \$ \_\_\_\_\_  
 Federal Ordinario \_ \$ \_\_\_\_\_  
 Estatal \_ \_ \_ \_ \$ \_\_\_\_\_  
 PRODEP \_ \_ \_ \_ \$ \_\_\_\_\_  
 PFCE \_ \_ \_ \_ \$ \_\_\_\_\_

AÑO 20 23

FECHA IMPRESIÓN : 28/10/2023 - 07:06 hrs.  
ATENDIÓ : Arely Abigail Ayala Ramirez

ESTE TICKET NO ES UN COMPROBANTE FISCAL

Facture su boleto en nuestro sitio  
<https://tufesa.com.mx/facturacion>  
con el folio: 50713825

Ventas y reservaciones de boletos al  
**(644) 410 24 44**

**AVISO DE RESPONSABILIDADES DEL SERVICIO**

1. Este boleto es válido únicamente para fecha y hora indicada. Debe conservarlo ya que garantiza su seguro de viajero.
2. Por más de 25 kg de equipaje se paga excedente.
3. Indispensable que todo pasajero presente y porte identificación oficial vigente.
4. AUTOTRANSPORTES TUFESA S.A. DE C.V. y su cobertura de seguro, son exclusivamente responsables en territorio mexicano. TUFESA USA, LLC. y su cobertura de seguro, son exclusivamente responsables en territorio de E.U.A.
5. Cada pasajero es responsable de su equipaje y sus bienes durante procesos de inspección o revisión realizados por autoridades durante el viaje, así como en cruce fronterizo con EUA.
6. Para solucionar problemas del servicio, ambas partes se sujetan a la normativa Federal en materia de Autotransporte.
7. Menores de 14 años no podrán viajar solos, deberá ser en compañía de un adulto. Cumplidos los 14 y hasta antes de 18 años podrán viajar solos dentro del territorio nacional, siempre que un adulto llene el formulario "Carta Responsiva". (Solicítelo en la taquilla)
8. Para dudas o aclaraciones del servicio se pone a disposición el departamento de atención al cliente, al teléfono (644) 410 24 44, y correo electrónico [atencionclientes@tufesa.com.mx](mailto:atencionclientes@tufesa.com.mx).

ID de boleto

50713825





Autotransportes Tufesa S.A. de C.V  
Sufragio Efectivo No.440 sur entre Zaragoza y Nicolas Bravo.  
Col. Centro, C.P. 85000 Ciudad Obregón, Sonora, México  
ATU940621PU7  
CONTRIBUYENTE DE REGIMEN FISCAL DE COORDINADOS

FACTURA	FECHA EXP / HORA
BNAV 84893	2023-11-24 12:18:00 Hrs.

## EMISOR

ATU940621PU7  
AUTOTRANSPORTES TUFESA

C.P. 85000

## RECEPTOR

ITS620522QH1  
INSTITUTO TECNOLOGICO DE SONORA  
5 DE FEBRERO 818 sur -  
CENTRO OBREGON OBREGON  
SONORA MEXICO C.P. 85000  
DOM FIS: 85000 REG FIS:603

CANTIDAD	UNIDAD	CLAVE PROD	CONCEPTO	PRECIO UNIT.	IMPORTE
1.00	SERVICIO	78111802	SERVICIO DE VIAJE - BOLETO: 50713839 - Navojoa a Hermosillo - Alan Eduardo Mendivil Valenzuela Traslado: 002 330.170000 0.160000 Tasa 52.83	330.1700	330.17

## OPERADO CON RECURSO

- Propio - - - - \$ \_\_\_\_\_  
 Federal Ordinario - \$ \_\_\_\_\_  
 Estatal - - - - \$ \_\_\_\_\_  
 PRODEP - - - - \$ \_\_\_\_\_  
 PFCE - - - - \$ \_\_\_\_\_

AÑO 20 23

CANTIDAD CON LETRA: TRESCIENTOS OCHENTA Y TRES PESOS CON 00/100 CENTAVOS M.N. MXN

SUBTOTAL 330.17  
IVA: 0.16 52.83  
Total: 383.00

Tipo de comprobante: [I] INGRESO Ver. CFDI: 4.0

METODO DE PAGO	FORMA DE PAGO	USO DE CFDI	OBSERVACIONES
PUE Pago en una sola exhibicion	28 TARJETA DE D BITO	G03 Gastos en general	

## DATOS FISCALES

No. de serie del CSD:00001000000503561203, No. de Serie del CSD del SAT:00001000000504204971, Folio Fiscal:FA0433CA-BAA7-4862-B3B2-57180649D320, Fecha y Hora de Certificación:2023-11-24T13:18:07, Cadena Original del Complemento del SAT: ||1.0|FA0433CA-BAA7-4862-B3B2-57180649D320|2023-11-24T13:18:07|MeqwJ7cceljYeS86wJlp2s7kwn1x9ZUeftsyvWFSI8a4TyDkJd58woPDAUDdgbXrwOdkVDzadFaVNOPQiE5wNP/b7QaGknLcWH2OAJKIKr2lcrxh88q9m3e5OdO87rMkKS8rOfsYMCK8ekKvCjBcY4XLUObxFETcrg8gp05TKpFLVskMGJ4/GEzD2OdbIPRtthzrBlbv1gsnHrz49sWzXJVwEP8PsfadC4myH6Q+al95xl3Oe4lu5N93EBHqHWyp5j+SSx11jRz4rmL3Ud1tMrXq2oiUIOuECLoTM2y6j95AZelcPZT0bX4bN69B45gcl8ze32J1fdr2gDqEGbg==|00001000000504204971||, Sello digital del CFDI: MeqwJ7cceljYeS86wJlp2s7kwn1x9ZUeftsyvWFSI8a4TyDkJd58woPDAUDdgbXrwOdkVDzadFaVNOPQiE5wNP/b7QaGknLcWH2OAJKIKr2lcrxh88q9m3e5OdO87rMkKS8rOfsYMCK8ekKvCjBcY4XLUObxFETcrg8gp05TKpFLVskMGJ4/GEzD2OdbIPRtthzrBlbv1gsnHrz49sWzXJVwEP8PsfadC4myH6Q+al95xl3Oe4lu5N93EBHqHWyp5j+SSx11jRz4rmL3Ud1tMrXq2oiUIOuECLoTM2y6j95AZelcPZT0bX4bN69B45gcl8ze32J1fdr2gDqEGbg==, Sello digital del SAT: HcYUkjGvVeI9V5961T5iHbtUXj1bXqJb3FWm86S2vTrvYHWwqYBSG5Qaf5HjGnz71rBCNdoK4nOJhoyS5r/tsJZ7yWaMEitR7cViphnylSgkR55X0898bceZQPH1I93tZjV+GENLrIU7Sc8Xe23j2LB1WXUBJhAQz4WpvJZD3AqfKIDvmy8CaF0UUnd+wNrtbUdWfLUr6A9Uo1qQAEXUbWCDV8bpmP3hf+DqD9aFUNNhlpowGDZANtDJSex11B4ZdJg8yeh3Qfr4Ngn1wgAyUtTcAy0cCByMhyyFUIS/pozrUViBBG9CdZtweHWgT21u+NnhscUyiklwSxRUGEi7w==



Impuesto retenido en conformidad con la ley del I.V.A.

ESTE DOCUMENTO ES UNA REPRESENTACION IMPRESA DE UN CFDI



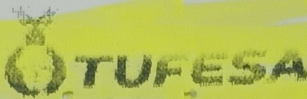

:: BOLETO DE VIAJE - REUBICACIÓN ::

SUCURSAL[NAV] BOLETO # 50713839  
 SERVICIO : PLUS  
 PASAJERO : Alan Eduardo Mendivi  
 ORIGEN : NAV-Navojoa  
 DESTINO : HMO-Hermosillo  
 FECHA SALIDA : 28-10-2023 sábado  
 HORA SALIDA : 08:40 Hrs. (08:40 AM)  
 AUTOBÚS : ~~\_\_\_\_\_~~  
 ASIENTO : 16  
 COSTO \$ 383.00 MXN  
 TARIFA : Promo Redondo

FECHA IMPRESIÓN : 28/10/2023 - 07:05 hrs.  
 ATENDIÓ : Arely Abigail Ayala Ramirez

ESTE TICKET NO ES UN COMPROBANTE FISCAL

Facture su boleto en nuestro sitio  
<https://tufesa.com.mx/facturacion>  
 con el folio: 50713839

Ventas y reservaciones de boletos al  
**(644) 410 24 44**

**AVISO DE RESPONSABILIDADES DEL SERVICIO**

1. Este boleto es válido únicamente para fecha y hora indicada. Debe conservarlo ya que garantiza su seguro de viajero.
2. Por mas de 25 kg de equipaje se paga excedente.
3. Indispensable que todo pasajero presente y porte identificación oficial vigente.
4. AUTOTRANSPORTES TUFESA S.A. DE C.V. y su cobertura de seguro, son exclusivamente responsables en territorio mexicano. TUFESA USA, LLC. y su cobertura de seguro, son exclusivamente responsables en territorio de E.U.A.
5. Cada pasajero es responsable de su equipaje y sus bienes durante procesos de inspección o revisión realizados por autoridades durante el viaje, así como en cruce fronterizo con EUA.
6. Para solucionar problemas del servicio, ambas partes se sujetan a la normativa Federal en materia de Autotransporte.
7. Menores de 14 años no podrán viajar solos, deberá ser en compañía de un adulto. Cumplidos los 14 y hasta antes de 18 años podrán viajar solos dentro del territorio nacional, siempre que un adulto llene el formulario "Carta Responsiva". (Solicítelo en la taquilla)
8. Para dudas o aclaraciones del servicio se pone a disposición el departamento de atención al cliente, al teléfono (644) 410 24 44, y correo electrónico [atencionclientes@tufesa.com.mx](mailto:atencionclientes@tufesa.com.mx).

ID de boleto  
**50713839**

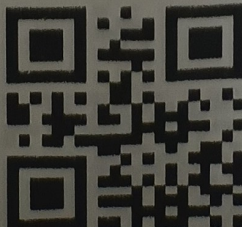

**OPERADO CON RECURSO**

- Propio \_ \_ \_ \_ \_ \$ \_\_\_\_\_
- Federal Ordinario \_ \$ \_\_\_\_\_
- Estatal \_ \_ \_ \_ \_ \$ \_\_\_\_\_
- PRODEP \_ \_ \_ \_ \_ \$ \_\_\_\_\_
- PFCE \_ \_ \_ \_ \_ \$ \_\_\_\_\_

**AÑO 20 23** \_\_\_\_\_



Autotransportes Tufesa S.A. de C.V  
Sufragio Efectivo No.440 sur entre Zaragoza y Nicolas Bravo.  
Col. Centro, C.P. 85000 Ciudad Obregón, Sonora, México  
ATU940621PU7  
CONTRIBUYENTE DE REGIMEN FISCAL DE COORDINADOS

FACTURA	FECHA EXP / HORA
BNAV 84895	2023-11-24 12:23:00 Hrs.

EMISOR	RECEPTOR
ATU940621PU7 AUTOTRANSPORTES TUFESA  C.P. 85000	ITS620522QH1 INSTITUTO TECNOLOGICO DE SONORA 5 DE FEBRERO 818 sur - CENTRO OBREGON OBREGON SONORA MEXICO C.P. 85000 DOM FIS: 85000 REG FIS:603

CANTIDAD	UNIDAD	CLAVE PROD	CONCEPTO	PRECIO UNIT.	IMPORTE
1.00	SERVICIO	78111802	SERVICIO DE VIAJE - BOLETO: 50713790 - Navojoa a Hermosillo - Hugo Enrique Arce Gonzalez <small>Traslado: 002 330.170000 0.160000 Tasa 52.83</small>	330.1700	330.17

#### OPERADO CON RECURSO

- Propio \_ \_ \_ \_ \$ \_\_\_\_\_  
 Federal Ordinario \_ \$ \_\_\_\_\_  
 Estatal \_ \_ \_ \_ \$ \_\_\_\_\_  
 PRODEP \_ \_ \_ \_ \$ \_\_\_\_\_  
 PFCE \_ \_ \_ \_ \$ \_\_\_\_\_

AÑO 20 23

CANTIDAD CON LETRA: TRESCIENTOS OCHENTA Y TRES PESOS CON 00/100 CENTAVOS M.N. MXN

SUBTOTAL	330.17
IVA: 0.16	52.83
Total:	383.00

Tipo de comprobante: [I] INGRESO Ver. CFDI: 4.0

METODO DE PAGO	FORMA DE PAGO	USO DE CFDI	OBSERVACIONES
PUE Pago en una sola exhibicion	28 TARJETA DE D BITO	G03 Gastos en general	

#### DATOS FISCALES

No. de serie del CSD:00001000000503561203, No. de Serie del CSD del SAT:00001000000504204971, Folio Fiscal:04BAC8DC-4072-4771-BA41-C  
71F1CA73410, Fecha y Hora de Certificación:2023-11-24T13:23:08, Cadena Original del Complemento del SAT: ||1.0|04BAC8DC-4072-4771-BA  
41-C71F1CA73410|2023-11-24T13:23:08|qEVjwiwSh3mcECCbA7mQRmKUW3lkW4fC6fga4Ks776lZYqq86nLVE06TRKxikWa/QZ8NrbikJhsQmM43MFA7PeAWO1Gqqu2  
ejMD7vBqINTuCbCXPfcW7yIilLn1SlzA9o7G+hLkWie97eKxcE2Sk6DdMikULZ894Pvx3+9uSzo18eaOfIhKI5RceXShcBsoW6DGFBUWNLyJGtWtTxWwLks6CQ/zPPBEOyIF  
m7+4a4K4kTJYHek4VvSdTBellEXuZgj3MPGufKigERTwH8K0g3e7hAXu2WRoQPmctEmb4ThlzSHSM1JE8BPJzNgcIbVE18uMsZCehIB0913WTeedkA==|000010000005042  
04971||, Sello digital del CFDI: qEVjwiwSh3mcECCbA7mQRmKUW3lkW4fC6fga4Ks776lZYqq86nLVE06TRKxikWa/QZ8NrbikJhsQmM43MFA7PeAWO1Gqqu2ejM  
D7vBqINTuCbCXPfcW7yIilLn1SlzA9o7G+hLkWie97eKxcE2Sk6DdMikULZ894Pvx3+9uSzo18eaOfIhKI5RceXShcBsoW6DGFBUWNLyJGtWtTxWwLks6CQ/zPPBEOyIFm7+  
4a4K4kTJYHek4VvSdTBellEXuZgj3MPGufKigERTwH8K0g3e7hAXu2WRoQPmctEmb4ThlzSHSM1JE8BPJzNgcIbVE18uMsZCehIB0913WTeedkA==, Sello digital del  
SAT: D5zh+8PySMJBff/zHh8pEOnw/U+unsvsv4bHuU6EitxJ1P5vefvXKd5aEwyDkEr26bF/KkHShC0nvFz0DZILMHoMwVz166TN1yDX2oN4u22pNjdxUSqXo0rAoCHRkG  
pDBORG+qvqYsgAgFAiRi4/o3E/HHOU7T+BD0ncgMeJ8FI5yX3wobLI4GiSz/OfKrzlqOtfBZ+4YP9ix+2AwQk8a/Jkc4NvMmivURXea5bxKJrMecfSL2BSIADRGLiLyn6S  
8GAJDrZ7ZqXcWEHQEO4dRZLHw8o5Cc7+6CY+r7JU6pfIPPTIZ1YrapzCHpyLKe9bA/60w/blVgXhPotAvPw==



Impuesto retenido en conformidad con la ley del I.V.A.

ESTE DOCUMENTO ES UNA REPRESENTACION IMPRESA DE UN CFDI

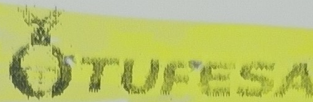

:: BOLETO DE VIAJE - REUBICACIÓN ::

SUCURSAL[NAV] BOLETO # 50713790  
SERVICIO : PLUS  
PASAJERO : Hugo Enrique Arce Go  
ORIGEN : NAV-Navojoa  
DESTINO : HMO-Hermosillo  
FECHA SALIDA : 28-10-2023 sábado  
HORA SALIDA : 08:40 Hrs. (08:40 AM)  
AUTOBÚS :   
ASIENTO : 15  
COSTO \$ 383.00 MXN  
TARIFA : Promo Redondo

FECHA IMPRESIÓN : 28/10/2023 - 07:04 hrs.  
ATENDIÓ : Arely Abigail Ayala Ramirez

ESTE TICKET NO ES UN COMPROBANTE FISCAL

Facture su boleto en nuestro sitio  
<https://tufesa.com.mx/facturacion>  
con el folio: 50713790

Ventas y reservaciones de boletos al  
(644) 410 24 44

#### AVISO DE RESPONSABILIDADES DEL SERVICIO

1. Este boleto es válido únicamente para fecha y hora indicada. Debe conservarlo ya que garantiza su seguro de viajero.
2. Por más de 25 kg de equipaje se paga excedente.
3. Indispensable que todo pasajero presente y porte identificación oficial vigente.
4. AUTOTRANSPORTES TUFESA S.A. DE C.V. y su cobertura de seguro, son exclusivamente responsables en territorio mexicano. TUFESA USA, LLC. y su cobertura de seguro, son exclusivamente responsables en territorio de E.U.A.
5. Cada pasajero es responsable de su equipaje y sus bienes durante procesos de inspección o revisión realizados por autoridades durante el viaje, así como en cruce fronterizo con EUA.
6. Para solucionar problemas del servicio, ambas partes se sujetan a la normativa Federal en materia de Autotransporte.
7. Menores de 14 años no podrán viajar solos, deberá ser en compañía de un adulto. Cumplidos los 14 y hasta antes de 18 años podrán viajar solos dentro del territorio nacional, siempre que un adulto llene el formulario "Carta Responsiva". (Solicítelo en la taquilla)
8. Para dudas o aclaraciones del servicio se pone a disposición el departamento de atención al cliente, al teléfono (644) 410 24 44, y correo electrónico [atencionclientes@tufesa.com.mx](mailto:atencionclientes@tufesa.com.mx).

#### OPERADO CON RECURSO

Propio \_\_\_\_\_ \$ \_\_\_\_\_  
 Federal Ordinario \_\_\_\_\_ \$ \_\_\_\_\_  
 Estatal \_\_\_\_\_ \$ \_\_\_\_\_  
 PRODEP \_\_\_\_\_ \$ \_\_\_\_\_  
 PFCE \_\_\_\_\_ \$ \_\_\_\_\_

AÑO 20 23

ID de boleto  
50713790





**Fecha y hora de solicitud:** 24/11/2023 12:40:22

**RFC Emisor:** ATU940621PU7

Folio Fiscal	Estatus de Proceso de Cancelación	Motivo de Cancelación	CFDI Reemplaza
295D0CD2-9DC6-428D-B844-2C854D5AA3CD	Solicitud de cancelación recibida	02 - Comprobante emitido con errores sin relación	
EDE23FBC-8FF7-40EE-B461-0A6AB4CE0A22	Solicitud de cancelación recibida	02 - Comprobante emitido con errores sin relación	
43E66B94-1DBE-4CAE-AAA7-981EBA770D68	Solicitud de cancelación recibida	02 - Comprobante emitido con errores sin relación	
AFF6C7F4-031B-4EFB-848C-C6BB5DCF3189	Solicitud de cancelación recibida	02 - Comprobante emitido con errores sin relación	
4A6700F3-B4D2-4F4A-8998-8F94CC581E03	Solicitud de cancelación recibida	02 - Comprobante emitido con errores sin relación	<p><b>OPERADO CON RECURSO</b></p> <input type="checkbox"/> Propio _ _ _ _ _ \$ _____ <input checked="" type="checkbox"/> Federal Ordinario _ \$ _____ <input type="checkbox"/> Estatal _ _ _ _ _ \$ _____ <input type="checkbox"/> PRODEP _ _ _ _ _ \$ _____ <input type="checkbox"/> PFCE _ _ _ _ _ \$ _____
43F6CBC3-4A4C-4106-8A1B-2F4495546C13	Solicitud de cancelación recibida	02 - Comprobante emitido con errores sin relación	
8BA6EC62-1AE0-4500-B621-F228AE7F6090	Solicitud de cancelación recibida	02 - Comprobante emitido con errores sin relación	AÑO 20 <u>23</u>
0E10718C-1A62-4FB0-B179-EAAA60E2FFFA	Solicitud de cancelación recibida	02 - Comprobante emitido con errores sin relación	

**Sello digital SAT :** XINQwgHhyvuDCILzXT/zJR7Djj7Q3JFQ9LRrOXf6gmti6r+0E6j7qAITYNMjc8y5I2SZmLv7fll8s/DxAT4AQQ==

BBVA  
AUTOTRANSPORTES TUFESA SA DE CV  
Gpe. Victoria pte Col. Sochiloa #327  
AFILIACION: 5862610

COPIA CLIENTE

VENTA

FECHA: 26/10/2023 HORA: 13:12 Hrs.  
TARJETA: \*\*\*\*\*0012

VISA DEBITO  
\*\*\* APROBADA 289803 \*\*\*

TOTAL M.N.: 2836.00

REF COMERCIO : RX4076367  
REF FINANCIERA : 161893870517  
SEC TRANSACCION : 4084392

OPERADO CON RECURSO

Propio \_\_\_\_\_ \$  
 Federal Ordinario \_\_\_\_\_ \$  
 Estatal \_\_\_\_\_ \$  
 PRODEP \_\_\_\_\_ \$  
 PFC \_\_\_\_\_ \$

AID: A0000000031010  
I@1 ARQC: FE4B0842CDDBF475

AÑO 20 23 \_\_\_\_\_

OPERADOR: Alejandra G Hurtado Mendo  
TERMINAL: 21686311

Por este pagaré me obligo incondicionalmente a pagar a la orden del banco acreditante el importe de este título. Este pagaré procede del contrato de apertura de crédito que el banco acreditante y el tarjetahabiente tienen celebrado.

AUTORIZADO MEDIANTE FIRMA ELECTRÓNICA

PAGARÉ NEGOCIABLE ÚNICAMENTE EN  
INSTITUCIONES DE CRÉDITO.

**COMPROBACIÓN**  
OS-2756 PP-679 por \$ 3,200.00

No.	Datos Fiscales:	Fecha	Empresa	Justificación
1	Factura: BNAV 84887	11/24/2023	Autotransportes Tufesa S.A. de C.V RFC: ATU940621PU7	SERVICIO DE VIAJE - BOLETO: 50713791 - 281.0 3 0 0 281.03 Hermosillo a Navojoa - Hugo Enrique Arce Gonzalez. <b>Traslado de Ida: Hermosillo-Navojoa 26 de Octubre.</b>
2	Factura: BNAV 84888	11/24/2023	Autotransportes Tufesa S.A. de C.V RFC: ATU940621PU7	SERVICIO DE VIAJE - BOLETO: 50713805 - 281.0300 281.03 Hermosillo a Navojoa - Hiram Karim Ibarra Herrera. <b>Traslado de Ida: Hermosillo-Navojoa 26 de Octubre.</b>
3	Factura: BNAV 84889	11/24/2023	Autotransportes Tufesa S.A. de C.V RFC: ATU940621PU7	SERVICIO DE VIAJE - BOLETO: 50713826 - 281.0300 281.03 Hermosillo a Navojoa - Estefany Karim Ibarra Herrera. <b>Traslado de Ida: Hermosillo-Navojoa 26 de Octubre.</b>
4	Factura: BNAV 84890	11/24/2023	Autotransportes Tufesa S.A. de C.V RFC: ATU940621PU7	SERVICIO DE VIAJE - BOLETO: 50713840 - 281.0300 281.03 Hermosillo a Navojoa - Alan Eduardo Mendivil Valenzuela. <b>Traslado de Ida: Hermosillo-Navojoa 26 de Octubre.</b>
5	Factura: BNAV 84891	11/24/2023	Autotransportes Tufesa S.A. de C.V RFC: ATU940621PU7	SERVICIO DE VIAJE - BOLETO: 50713804 - Navojoa a 330.1700 330.17 Hermosillo - Hiram Karim Ibarra Herrera <b>Traslado de Regreso Navojoa-Hermosillo 28 de octubre</b>
6	Factura: BNAV 84892	11/24/2023	Autotransportes Tufesa S.A. de C.V RFC: ATU940621PU7	SERVICIO DE VIAJE - BOLETO: 50713825 - Navojoa a 330.1700 330.17 Hermosillo - Estefany Karim Ibarra Herrera Traslado: 002 330.170000 0.160000 Tasa 52.83 <b>Traslado de Regreso Navojoa-Hermosillo 28 de octubre</b>
7	Factura: BNAV 84893	11/24/2023	Autotransportes Tufesa S.A. de C.V RFC: ATU940621PU7	SERVICIO DE VIAJE - BOLETO: 50713839 - Navojoa a 330.1700 330.17 Hermosillo - Alan Eduardo Mendivil Valenzuela <b>Traslado de Regreso Navojoa-Hermosillo 28 de octubre</b>
8	Factura: BNAV 84894	11/24/2023	Autotransportes Tufesa S.A. de C.V RFC: ATU940621PU7	SERVICIO DE VIAJE - BOLETO: 50713790 - Navojoa a 330.1700 330.17 Hermosillo - Hugo Enrique Arce Gonzalez <b>Traslado de Regreso Navojoa-Hermosillo 28 de octubre</b>
<p>Traslado de artistas que participaran en la inauguración del Festival de las Artes 2023 en sede Álamos este viernes 27 de octubre en el foro 7 columnas. Los artistas participantes son: Hugo Enrique Arce González.. Tenor, Hiram Karim Ibarra Herrera.. Soprano, Estefany Alyn Pérez Gómez...Soprano, Alan Eduardo Mendivil Valenzuela. Pianista. Interantes del Grupo Meraki, Ensable de Bell Canto.</p>				

**OPERADO CON RECURSO**

Propio \_ \_ \_ \_ \$ \_\_\_\_\_ Diferencia

Federal Ordinario \_ \$ \_\_\_\_\_

Estatal \_ \_ \_ \_ \$ \_\_\_\_\_

PRODEP \_ \_ \_ \_ \$ \_\_\_\_\_

PFCE \_ \_ \_ \_ \$ \_\_\_\_\_

AUTORIZO:

AÑO 20 23

Mtro. Mauricio López Acosta  
Director del ITSON-Unidad Navojoa.

**OPERADO CON RECURSO**

- Propio \_ \_ \_ \_ \_ \$ \_\_\_\_\_
- Federal Ordinario \_ \$ \_\_\_\_\_
- Estatal \_ \_ \_ \_ \_ \$ \_\_\_\_\_
- PRODEP \_ \_ \_ \_ \_ \$ \_\_\_\_\_
- PFCE \_ \_ \_ \_ \_ \$ \_\_\_\_\_

AÑO 20 23

<b>Importe Total</b>
\$326.00
\$326.00
\$326.00
\$326.00
\$383.00
\$383.00
\$383.00
\$383.00
\$2,836.00
\$364.00

**OPERADO CON RECURSO**

- Propio \_ \_ \_ \_ \_ \$ \_\_\_\_\_
- Federal Ordinario \_ \$ \_\_\_\_\_
- Estatal \_ \_ \_ \_ \_ \$ \_\_\_\_\_
- PRODEP \_ \_ \_ \_ \_ \$ \_\_\_\_\_
- PFCE \_ \_ \_ \_ \_ \$ \_\_\_\_\_

AÑO 20 23





**OPERADO CON RECURSO**

- Propio \_ \_ \_ \_ \$ \_\_\_\_\_
- Federal Ordinario \_ \$ \_\_\_\_\_
- Estatal \_ \_ \_ \_ \$ \_\_\_\_\_
- PRODEP \_ \_ \_ \_ \$ \_\_\_\_\_
- PFCE \_ \_ \_ \_ \$ \_\_\_\_\_

AÑO 20 23

Reporte R5503PL  
Versión ITSON0001  
Usuario MOLIVAS

INSTITUTO TECNOLÓGICO DE SONORA

Fecha 16/01/2024

Detalle de Pólizas de Pago

Hora 14:58:35

Página 1

Nº de batch 1873844 / M

Fecha de Batch 19/12/2023

Nº Doc. Pago 99511027 / PN ID de Pago 432424

Fecha de Pago 19/12/2023

Beneficiario 87004571 AMAVIZCA GORDILLO, DENISSE MAR

Cuenta Bancaria D01422050300.11121.00301004 BBVA 0165531845

PÓLIZAS DE RECIBO (DEVENGADO)

Cía	Documento	Fecha	Cuenta Contable	Importe	Batch	Observaciones	Nº de Orden
00090	2343/ O1	19/12/2023	AFO422050300.21192.00101001 Acreed Div Devengado M.N.	2,836.00-	MXP 1873839/ O	Pasajes Terrestre	2756 / OS
00090	2343/ O1	19/12/2023	AGO360030302.51371.37201001 Pasajes Terrestre	2,836.00	MXP 1873839/ O	Pasajes Terrestre	2756 / OS
00090	2343/ AE	19/12/2023	AGO360030302.82471.37201001 Pasajes Terrestre	2,836.00-	MXP 1873839/ O	Pasajes Terrestre	/
00090	2343/ AE	19/12/2023	AGO360030302.82571.37201001 Pasajes Terrestre	2,836.00	MXP 1873839/ O	Pasajes Terrestre	/

PÓLIZAS DE CXP (EJERCIDO)

Cía	Documento	Fecha	Cuenta Contable	Importe	Batch	Observaciones	Nº de Orden
00090	619/ PH	19/12/2023	AFO422050300.21192.00101001 Acreed Div Devengado M.N.	2,836.00	MXP 1873841 / V	Pasajes Terrestre	2756 / OS
00090	619/ AE	19/12/2023	AFO422050300.21192.00101003 Acreed Div ejerc M.N.	2,836.00-	MXP 1873841 / V		2756 / OS
00090	619/ AE	19/12/2023	AGO360030302.82571.37201001 Pasajes Terrestre	2,836.00-	MXP 1873841 / G	Pasajes Terrestre	/
00090	619/ AE	19/12/2023	AGO360030302.82671.37201001 Pasajes Terrestre	2,836.00	MXP 1873841 / G	Pasajes Terrestre	/

PÓLIZAS DE CXP

Cía	Documento	Fecha	Cuenta Contable	Importe	Batch	Observaciones	Nº de Orden
00090	5580/ PV	19/12/2023	D01422050300.11121.00301004 BBVA 0165531845	364.00	MXP 1873842 / V	DEV OS 2756 PP 679	/
00090	5580/ AE	19/12/2023	E1A421050300.11236.00101001 Cuentas por Cobrar entre Cías.	364.00-	MXP 1873842 / V		/
00090	5580/ AE	19/12/2023	AFO421050300.11236.00101001 Cuentas por Cobrar entre Cías.	364.00	MXP 1873842 / V		/
00090	5580/ AE	19/12/2023	AFO422050300.21192.00101003 Acreed Div ejerc M.N.	364.00-	MXP 1873842 / V		/

PÓLIZAS DE PAGO (PAGADO)

Cía	Documento	Fecha	Cuenta Contable	Importe	Batch	Observaciones
00090	99511027/ PN	19/12/2023	D01422050300.11121.00301004 BBVA 0165531845		MXP 1873844 / M	
00090	99511027/ AE	19/12/2023	AFO422050300.11224.00101001 Gastos por comprobar MN	3,200.00-	MXP 1873844 / M	
00090	99511027/ AE	19/12/2023	AFO422050300.21192.00101003 Acreed Div ejerc M.N.	3,200.00	MXP 1873844 / M	
00090	99511027/ AE	19/12/2023	AGO360030302.82671.37201001 Pasajes Terrestre	2,836.00-	MXP 1873844 / G	
00090	99511027/ AE	19/12/2023	AGO360030302.82771.37201001 Pasajes Terrestre	2,836.00	MXP 1873844 / G	