

2023

AÑO



DIRECCIÓN GENERAL DE EDUCACIÓN SUPERIOR UNIVERSITARIA E INTERCULTURAL
DIRECCIÓN DE FORTALECIMIENTO INSTITUCIONAL
SUBDIRECCIÓN DE FOMENTO INSTITUCIONAL/DEPARTAMENTO DE INFRAESTRUCTURA FÍSICA

Periodo reportado
Abril a Junio
FECHA DE CORTE: 30/06/23

REPORTE DESCRIPTIVO DEL INFORME DE AVANCE TRIMESTRAL

DATOS DE LA UNIVERSIDAD



ITSON
Educar para Trascender

Nombre: **Instituto Tecnológico de Sonora**

Entidad federativa: Sonora

Clave Inst 911: 26MSU0023H

RESPONSABLES

Planeación

Nombre: Dra. Nidia Josefina Ríos Vázquez
Cargo: Directora de Planeación Institucional
Teléfono: (644) 410 09 00 Ext. 2906 y (644) 410 09 06 Directo
Correo electrónico: nríos@itson.edu.mx

Obras y Mantenimiento

Nombre: Mtro. Rodolfo Manuel Tamayo Cuevas
Cargo: Director de Recursos Materiales y Servicios Generales
Teléfono: (644) 410-09-00 Ext. 2176 y 2090 y (644) 410 09 15 Directo
Correo electrónico: rtamayo@itson.edu.mx

DATOS DEL AVANCE DEL PROYECTO

OBRA CONCLUIDA

Prioridad	Nombre del proyecto	Tipo de proyecto					Monto autorizado	Monto ejercido	Remanente	Alcance del proyecto en cuanto a espacios físicos, metros cuadrados y tipo de proyecto ¹			Acciones que sustentan el avance ²	Acciones por realizar	% de avance	Fechas ³		Observaciones	¿Es susceptible de ser inaugurada? (Causas)	Si ya fue inaugurada		Cuenta con Actas		
		Obra de continuidad	Equipamiento	Adecuaciones y mejoras	Mantenimiento	Proyecto sustentable				Espacio/equipo	cantidad	metros cuadrados				Inicio	Término			¿Cuenta con fotos del evento?	¿Quién y cuándo inauguró?	Entrega-Recepción (Acta finiquito)	Acta Administrativa de Entrega-Recepción	Monto de Acta Administrativa
1	Adecuaciones y Mejoras del Edificio AG-200 de Servicios Académicos y Estudiantiles, Unidad Guaymas, Campus Guaymas.			X			\$ 8,200,000.00	\$ -		Aulas	2	126.05						Se encuentra en proceso de contratación mediante licitación pública, se tiene programado el acto de fallo el día 14 de julio y fecha de inicio de los trabajos para el día 24 de julio.						
						Laboratorios				4	317.71													
						Cubículos				18	189.06													
						Sala de Maestros				1	35.62													
						Áreas comunes				3	220.30													
						Otros				3	37.03													
										TOTAL	31	925.77												
2	Adecuaciones y Mejoras del Laboratorio LV-700, de Biotecnología y Tecnología de Alimentos Unidad Obregón, Campus Náinari.			X			\$ 8,800,000.00	\$ -		Laboratorios	7	537.65						Se encuentra en proceso de contratación mediante licitación pública, se tiene programado el acto de fallo el día 13 de julio y fecha de inicio de los trabajos para el día 24 de julio.						
						Cubículos				2	21.28													
						Sanitarios				2	37.25													
						Áreas comunes				2	257.54													
						Otros				3	101.41													
						TOTAL				16	955.13													
3	Adecuaciones y Mejoras del Edificio AM-100, de Aulas, Laboratorios y Servicios Estudiantiles, Unidad Navojoa, Campus Sur.			X			\$ 5,557,836.00	\$ -		Aulas	2	124.40						Se encuentra en proceso de contratación mediante licitación pública, se tiene programado el acto de fallo el día 19 de julio y fecha de inicio de los trabajos para el día 27 de julio.						
						Laboratorios				2	337.71													
						Cubículos				17	206.08													
						Sanitarios				2	7.24													
						Áreas comunes				2	230.49													
						TOTAL				25	905.92													
						\$22,557,836.00	\$0.00	\$0.00																

Dr. Jesús Héctor Hernández López
Rector

Dra. Nidia Josefina Ríos Vázquez
Directora de Planeación Institucional

Mtro. Rodolfo Manuel Tamayo Cuevas
Director de Recursos Materiales y Servicios Generales

¹ Se capturara los espacios que caracterizan a la obra o proyecto. Se podrán anexar tanta filas como sea necesario.
² En esta sección se redactara de forma breve y concisa los trabajos a realizar, mismos que se verán reflejados en el reporte fotográfico.
³ Es importante que las fechas de inicio y término estén actualizadas. Todas en dos dígitos: dd, mm y aa.

2023

AÑO

FAM
FONDO DE APORTACIONES MÚLTIPLES

DIRECCIÓN GENERAL DE EDUCACIÓN SUPERIOR UNIVERSITARIA E INTERCULTURAL
DIRECCIÓN DE FORTALECIMIENTO INSTITUCIONAL
SUBDIRECCIÓN DE FOMENTO INSTITUCIONAL/DEPARTAMENTO DE INFRAESTRUCTURA FÍSICA

Periodo reportado
Abril a Junio
FECHA DE CORTE: 30/06/23

REPORTE FOTOGRÁFICO DEL INFORME DE AVANCE TRIMESTRAL

PRIORIDAD **1** Nombre de la obra: **Adecuaciones y Mejoras del Edificio AG-200 de Servicios Académicos y Estudiantiles, Unidad Guaymas, Campus Guaymas.**



ITSON
Educar para
Trascender

Porcentaje de avance

0%

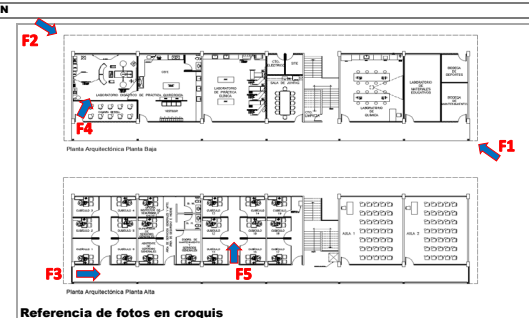
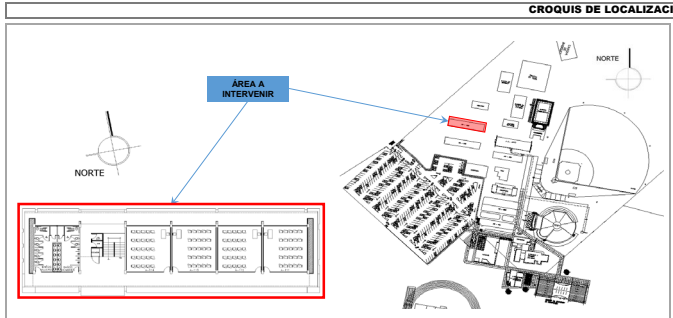

Referencia de fotos en croquis

FOTOS



F1: Fachada principal



F2: Fachada posterior

Comentarios de los trabajos realizados:



F3: Pasillo Planta Alta



F4: Interior Laboratorio

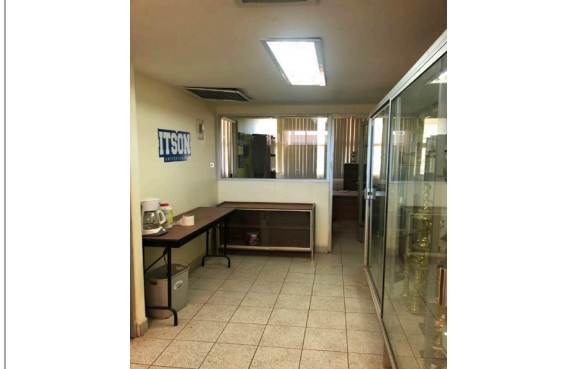

F5: Cubículos

Dr. Jesús Héctor Hernández López

Dra. Nidia Josefina Ríos Arzquez
Dra. Nidia Josefina Ríos Arzquez
Directora de Planeación Institucional

Mtro. Rodolfo Manuel Tamayo Cuevas
Mtro. Rodolfo Manuel Tamayo Cuevas
Director de Recursos Materiales y Servicios Generales

* Es muy importante que se anexe reporte fotográfico de todas las obras. Para ello se anexa una pestaña, se podrán copiar tantas pestañas como sea necesario. Para equipamiento, mantenimiento y adecuaciones, en especial; se recomienda que se capture la misma toma, mismo ángulo y lugar para el antes, durante y después de la obra.

2023

AÑO

FAM

FONDO DE APORTACIONES MÚLTIPLES

DIRECCIÓN GENERAL DE EDUCACIÓN SUPERIOR UNIVERSITARIA E INTERCULTURAL
DIRECCIÓN DE FORTALECIMIENTO INSTITUCIONAL
SUBDIRECCIÓN DE FOMENTO INSTITUCIONAL/DEPARTAMENTO DE INFRAESTRUCTURA FÍSICA

Periodo reportado

Abril a Junio

FECHA DE CORTE: 30/06/23

REPORTE FOTOGRÁFICO DEL INFORME DE AVANCE TRIMESTRAL

PRIORIDAD 2

Nombre de la obra: **Adecuaciones y Mejoras del Laboratorio LV-700, de Biotecnología y Tecnología de Alimentos Unidad Obregón, Campus Nainari.**

CROQUIS DE LOCALIZACIÓN

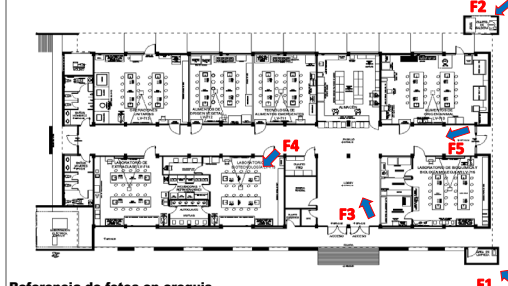
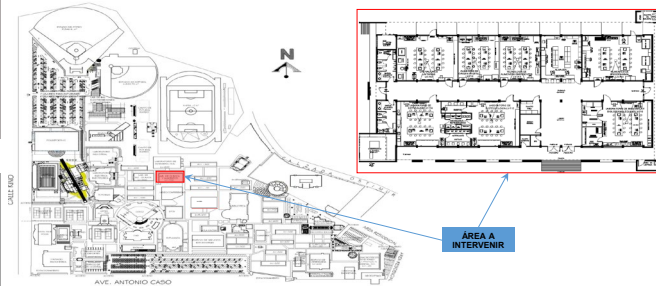

ITSON
Educador para Trascender

Porcentaje de avance

0%

Referencia de fotos en croquis

FOTOS



F1: Fachada principal



F2: Fachada Posterior

Comentarios de los trabajos realizados:



F3: Vestibulo de acceso



F4: Laboratorio LV-715



F5: Pasillo interior

Dr. Jesús Héctor Zambrano López
Reactor

Nidia Josefina Ruiz Vázquez
Dra. Nidia Josefina Ruiz Vázquez
Directora de Planeación Institucional

Mtro. Rodolfo Manuel Tamayo Cuevas
Director de Recursos Materiales y Servicios Generales

* Es muy importante que se anexe reporte fotográfico de todas las obras. Para ello se anexa una pestaña, se podrán copiar tantas pestañas como sea necesario. Para equipamiento, mantenimiento y adecuaciones, en especial; se recomienda que se capture la misma toma, mismo ángulo y lugar para el antes, durante y después de la obra.

2023

AÑO

FAM

FONDO DE APORTACIONES MÚLTIPLES

DIRECCIÓN GENERAL DE EDUCACIÓN SUPERIOR UNIVERSITARIA E INTERCULTURAL
DIRECCIÓN DE FORTALECIMIENTO INSTITUCIONAL
SUBDIRECCIÓN DE FOMENTO INSTITUCIONAL/DEPARTAMENTO DE INFRAESTRUCTURA FÍSICA

Periodo reportado

Abril a Junio

FECHA DE CORTE: 30/06/23

REPORTE FOTOGRAFICO DEL INFORME DE AVANCE TRIMESTRAL

PRIORIDAD

3

Nombre de la obra: **Adecuaciones y Mejoras del Edificio AM-100, de Aulas, Laboratorios y Servicios Estudiantiles, Unidad Navojoa, Campus Sur.**

CROQUIS DE LOCALIZACIÓN

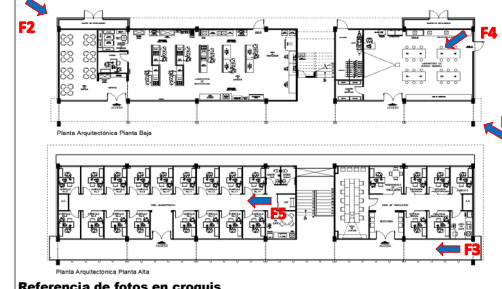
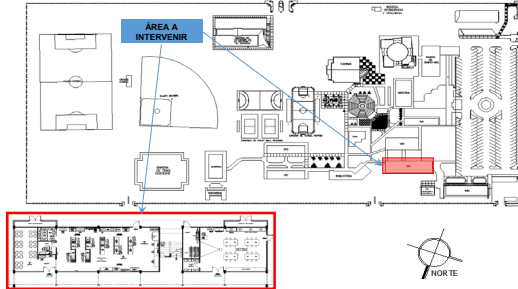

Referencia de fotos en croquis

UBICACIÓN DE LA OBRA O PROYECTO

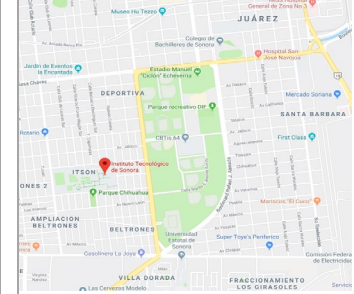

Porcentaje de avance

0%

FOTOS



F1: Fachada principal



F2: Fachada posterior

Comentarios de los trabajos realizados:



F3: Pasillo Planta Alta



F4: Interior Laboratorio

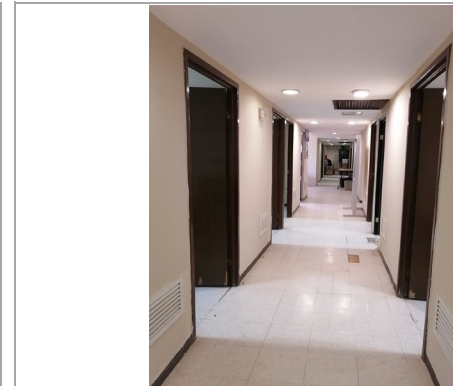

F5: Interior Cubiculos

Dr. Jesús Héctor Martínez López
Director

Dr. Nidia Josefina Ríos Méndez
Directora de Planeación Institucional

Mtro. Rodolfo Manuel Tamayo Cuevas
Director de Recursos Materiales y Servicios Generales

* Es muy importante que se anexe reporte fotográfico de todas las obras. Para ello se anexa una pestaña, se podrán copiar tantas pestañas como sea necesario. Para equipamiento, mantenimiento y adecuaciones, en especial; se recomienda que se capture la misma toma, mismo ángulo y lugar para el antes, durante y después de la obra.