

2023

EJERCICIO FISCAL EN EL QUE OTORGÓ EL RECURSO



DIRECCIÓN GENERAL DE EDUCACIÓN SUPERIOR UNIVERSITARIA E INTERCULTURAL
DIRECCIÓN DE FORTALECIMIENTO INSTITUCIONAL
SUBDIRECCIÓN DE FOMENTO INSTITUCIONAL/DEPARTAMENTO DE INFRAESTRUCTURA FÍSICA

Trimestre y año que se reporta:

Tercer Trimestre 2023

Fecha de elaboración: 06/10/2023

REPORTE DESCRIPTIVO DEL INFORME DE AVANCE TRIMESTRAL

DATOS DE LA UNIVERSIDAD

Nombre: Instituto Tecnológico de Sonora

Entidad federativa: Sonora

Clave 911: 26MSU023H

Planeación

RESPONSABLES

Obras y Mantenimiento

Nombre: Dra. Nidia Josefina Ríos Vázquez
Cargo: Directora de Planeación Institucional
Teléfono: 644 410 09 00 Ext. 2906 y 644 410 09 06 Directo
Correo electrónico: nrivos@itson.edu.mx

Nombre: Mtro. Rodolfo Manuel Tamayo Cuevas
Cargo: Director de Recursos Materiales y Servicios Generales
Teléfono: 644 410-09-00 Ext. 2176 y 2090 y 644 410 09 15 Directo
Correo electrónico: rtamayo@itson.edu.mx

DATOS DEL AVANCE DEL PROYECTO

OBRA CONCLUIDA

Table with columns: Prioridad, ID de acuerdo con el SIFAMI, Nombre del proyecto, Tipo de proyecto, Monto autorizado (A), No. (s) de Contrato (s), Fechas Programadas, Monto Contratado (B), Contratista, Monto no Contratado (C), Diferencia entre Autorizado y Contratado C=A-B, Monto ejercido (D), Remanente (E) =B-D, Espacios físicos/equipamiento, Acciones que sustentan el avance, Fechas Reales, Observaciones, Reiniego a la TESOFE, and Actas.

Mtro. Rodolfo Manuel Tamayo Cuevas
Director de Recursos Materiales y Servicios Generales

Dra. Nidia Josefina Ríos Vázquez
Directora de Planeación Institucional

Dr. Jesús Héctor Hernández López

- 1 Se capturara los espacios que caracterizan a la obra o proyecto. Se podrán anexar tantas filas como sea necesario.
2 En esta sección se redactara de forma breve y concisa los trabajos a realizar, mismos que se verán reflejados en el reporte fotográfico.
3 Es importante que las fechas de inicio y término estén actualizadas. Todas en dos dígitos: dd, mm y aa.

2023

EJERCICIO FISCAL EN EL QUE OTORGÓ EL RECURSO

FAM

FONDO DE APORTACIONES MÚLTIPLES

DIRECCIÓN GENERAL DE EDUCACIÓN SUPERIOR UNIVERSITARIA E INTERCULTURAL  
DIRECCIÓN DE FORTALECIMIENTO INSTITUCIONAL  
SUBDIRECCIÓN DE FOMENTO INSTITUCIONAL/DEPARTAMENTO DE INFRAESTRUCTURA FÍSICA

Trimestre y año que se reporta

Tercer Trimestre 2023

Fecha de elaboración: 06/09/2023

REPORTE FOTOGRAFICO DEL INFORME DE AVANCE TRIMESTRAL

PRIORIDAD

1

Nombre de la obra:

Adecuaciones y Mejoras del Edificio AG-200 de Servicios Académicos y Estudiantiles, Unidad Guaymas, Campus Guaymas.

GEOREFERENCIA O CROQUIS DE LOCALIZACIÓN DE LA OBRA O PROYECTO



CROQUIS REFERENCIADO EN PLANTA DE CONJUNTO DE LA OBRA O PROYECTO

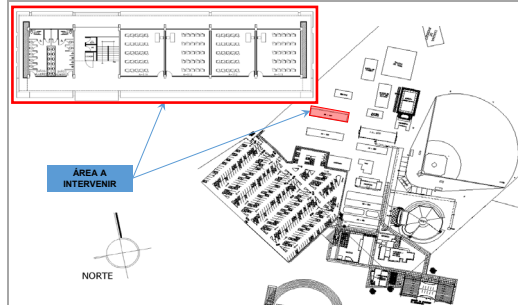

UBICACIÓN DE LA OBRA O PROYECTO CON FOTOS REFERENCIADAS

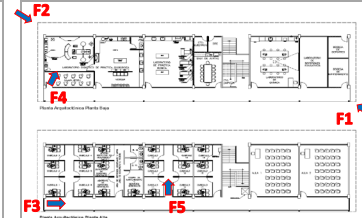

Dirección Postal: Carretera al Aeropuerto Km 3, C.P. 85400, Guaymas, Sonora, México.



Porcentaje de avance

44.0%

FOTOS



F1: Fachada principal



F2: Fachada posterior

Observaciones :

Retiro de cancelería e instalaciones, demoliciones en muros, firmes, traves de borde de entepiso y losa de azotea, colado de firmes, trabe de borde de entepiso, colocación de tuberías para instalaciones hidráulicas, sanitarias, aire acondicionado, instalaciones especiales y eléctricas, escalerilla para voz y datos; fabricación de muros de tabique y tablaroca, enjarre grueso y fino, colocación de piso cerámico, suministros de equipos de aire acondicionado.



F3: Pasillo Planta Alta



F4: Interior Laboratorio



F5: Cubiculos

Mtro. Rodolfo Manuel Tamayo Cuevas  
Director de Recursos Materiales y Servicios Generales

Dra. Nidia Josefina Rivas Vázquez  
Directora de Planeación Institucional

Dr. Jesús Víctor Hernández López  
Rector



2023

EJERCICIO FISCAL EN EL QUE OTORGÓ EL RECURSO

FAM

FONDO DE APORTACIONES MÚLTIPLES

DIRECCIÓN GENERAL DE EDUCACIÓN SUPERIOR UNIVERSITARIA E INTERCULTURAL  
DIRECCIÓN DE FORTALECIMIENTO INSTITUCIONAL  
SUBDIRECCIÓN DE FOMENTO INSTITUCIONAL/DEPARTAMENTO DE INFRAESTRUCTURA FÍSICA

Trimestre y año que se reporta

Tercer Trimestre 2023

Fecha de elaboración: 06/09/2023

REPORTE FOTOGRÁFICO DEL INFORME DE AVANCE TRIMESTRAL



ITSON  
Educar para Trascender

Porcentaje de avance

32.0%

PRIORIDAD

2

Nombre de la obra:

Adecuaciones y Mejoras del Laboratorio LV-700, de Biotecnología y Tecnología de Alimentos Unidad Obregón, Campus Náinari.

GEOREFERENCIA O CROQUIS DE LOCALIZACIÓN DE LA OBRA O PROYECTO



CROQUIS REFERENCIADO EN PLANTA DE CONJUNTO DE LA OBRA O PROYECTO

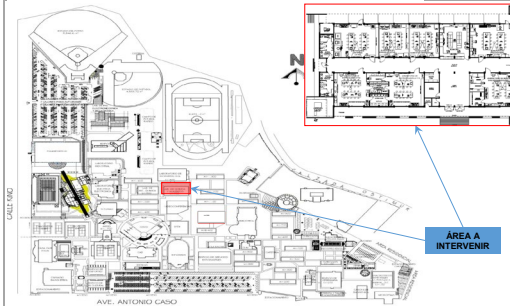

UBICACIÓN DE LA OBRA O PROYECTO CON FOTOS REFERENCIADAS

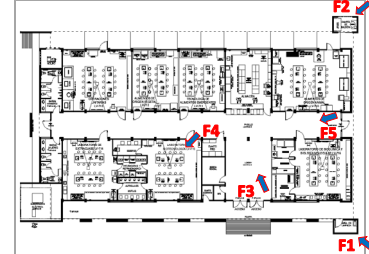

Dirección Postal: Antonio Caso S/N esq. con Lateral Kino, Fraccionamiento Villa ITSON, C.P. 85130, Ciudad Obregón, Sonora, México.

FOTOS



F1: Fachada principal



F2: Fachada Posterior

Observaciones :  
Retiro de cancelería e instalaciones, demolición de muros, excavaciones, cimentación, fabricación de muros de tabique, colocación de tubería para instalaciones eléctricas, hidráulicas, sanitarias, aire acondicionado, voz y datos, fabricación de plafones de tablaroca, suministros de equipos de aire acondicionado.



F3: Vestibulo de acceso



F4: Laboratorio LV-715



F5: Pasillo interior

Mtro. Rodolfo Manuel Tamayo Cuevas  
Director de Recursos Materiales y Servicios Generales

Dra. Nidia Josefina Vázquez  
Directora de Planeación Institucional

Dr. Jesús Emilio Hernández López  
Revisor



2023

EJERCICIO FISCAL EN EL QUE OTORGÓ EL RECURSO

FAM

FONDO DE APORTACIONES MÚLTIPLES

DIRECCIÓN GENERAL DE EDUCACIÓN SUPERIOR UNIVERSITARIA E INTERCULTURAL  
DIRECCIÓN DE FORTALECIMIENTO INSTITUCIONAL  
SUBDIRECCIÓN DE FOMENTO INSTITUCIONAL/DEPARTAMENTO DE INFRAESTRUCTURA FÍSICA

Trimestre y año que se reporta

Tercer Trimestre 2023

Fecha de elaboración: 06/09/2023

REPORTE FOTOGRÁFICO DEL INFORME DE AVANCE TRIMESTRAL

PRIORIDAD

3

Nombre de la obra: Adecuaciones y Mejoras del Edificio AM-100, de Aulas, Laboratorios y Servicios Estudiantiles, Unidad Navojoa, Campus Sur.



ITSON  
Educar para Trascender

Porcentaje de avance

34.0%



GEOREFERENCIA O CROQUIS DE LOCALIZACIÓN DE LA OBRA O PROYECTO

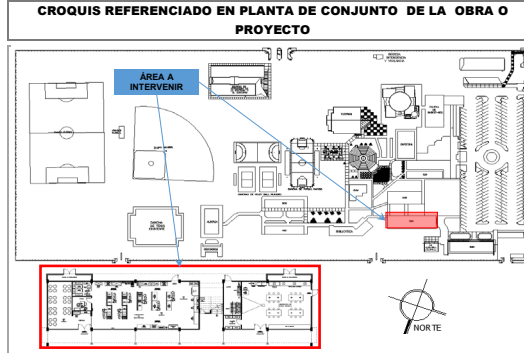

CROQUIS REFERENCIADO EN PLANTA DE CONJUNTO DE LA OBRA O PROYECTO

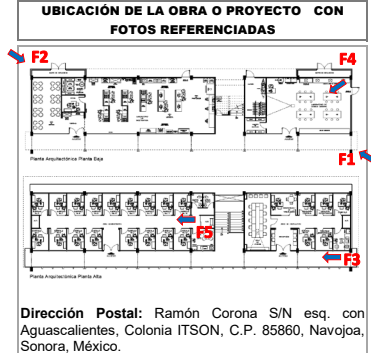

UBICACIÓN DE LA OBRA O PROYECTO CON FOTOS REFERENCIADAS

Dirección Postal: Ramón Corona S/N esq. con Aguascalientes, Colonia ITSON, C.P. 85860, Navojoa, Sonora, México.

FOTOS



F1: Fachada principal



F2: Fachada posterior

Observaciones :  
Retrocero y cancelería e instalaciones, demolición de muros, excavaciones, fabricación de muros de block y tablaroca, colocación de tubería para instalaciones eléctricas, hidráulicas, sanitarias, aire acondicionado, gas LP, voz y datos, construcción de pretilas, colocación de piso cerámico, fabricación de estructura metálica para fachada, enjarres de yeso en interiores y mortero-cemento-arena en exteriores, suministros de equipos de aire acondicionado.

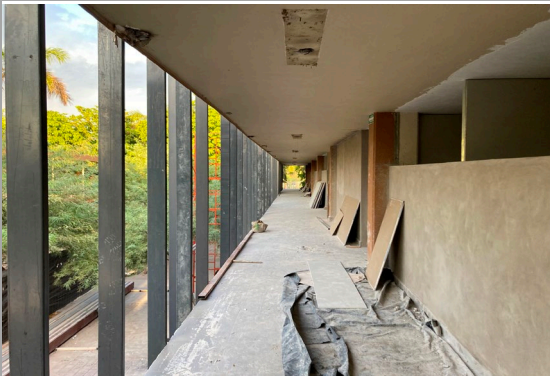

F3: Pasillo Planta Alta



F4: Interior Laboratorio



F5: Interior Cubículos

Mtro. Rodolfo Manuel Tamayo Cuevas  
Director de Recursos Materiales y Servicios Generales

Dra. Nidia Josefina Ríos Juárez  
Directora de Planeación Institucional

Dr. Jesús Hinción Hernández López