Instituto Tecnológico de Sonora
5 de Febrero No. 818 sur
Teléfono (644) 410-09-00 Apdo. 335
C.P. 85000 Ciudad Obregón, Sonora, México.
www.itson.mx

Oficio No. D.P.-OF/010/2019
Asunto: Respuesta a solicitud de Transparencia 01488
A 20 de febrero de 2019

C. Gustavo Antonio Humildad Moreno
Particular
Presente.-

En atención a su solicitud de Transparencia con folio 01488, en donde requiere:

"Organigrama del departamento de personal específicamente del área de administración de personal, y la cantidad de empleados que laboran en la misma área".

Se informa lo siguiente:

Anexo a la presente encontrará usted organigrama de la Coordinación de Administración de Personal con el número de personas.

Sin otro particular por el momento, quedo a la orden.

Mtra. María de Lourdes Borbolla Olea
Jefa del Departamento de Personal

MÉXICO SIN TRABAJO INFANTIL
ESR
GREAT PLACE TO WORK
ISO 9001:2015 CERTIFIED SYSTEM ATR
Certificado No. ATR0179
Vencimiento 13/03/21
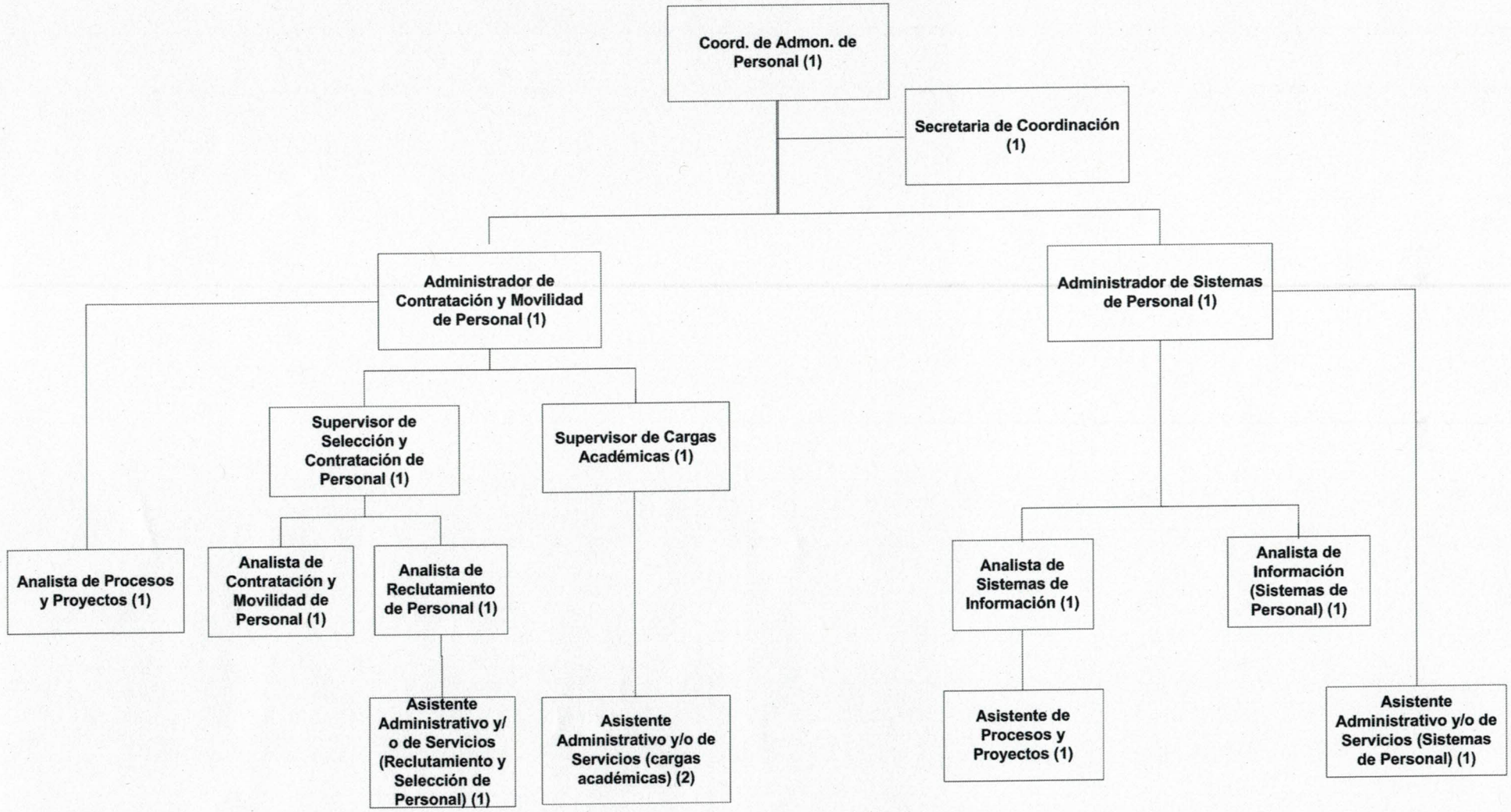
ORGANIGRAMA
ADMINISTRACIÓN DE PERSONAL