

2020

AÑO

**FAM**

FONDO DE APORTACIONES MÚLTIPLES

DIRECCIÓN GENERAL DE EDUCACIÓN SUPERIOR UNIVERSITARIA  
DIRECCIÓN DE FORTALECIMIENTO INSTITUCIONAL  
SUBDIRECCIÓN DE FOMENTO INSTITUCIONAL/DEPARTAMENTO DE INFRAESTRUCTURA FÍSICA

Mes reportado

**Septiembre**

FECHA DE CORTE: 30/09/20

**REPORTE DESCRIPTIVO DEL INFORME DE AVANCE MENSUAL**

## DATOS DE LA UNIVERSIDAD

**ITSON**  
Educar para  
TrascenderNombre: **Instituto Tecnológico de Sonora**

Entidad federativa: Sonora

Clave Inst 911: 26MSU0023H

## RESPONSABLES

Planeación

Nombre: Dra. Nidia Josefina Ríos Vázquez

Cargo: Directora de Planeación Institucional

Teléfono: (644) 410 09 00 Ext. 2906 y (644) 410 09 06 Directo

Correo electrónico: nríos@itson.edu.mx

Obras y Mantenimiento

Nombre: Mtro. Luis Alonso Islas Escalante

Cargo: Director de Recursos Materiales y Servicios Generales

Teléfono: (644) 410-09-00 Ext. 2176 y 2090 y (644) 410 09 15 Directo

Correo electrónico: lislas@itson.edu.mx

## DATOS DEL AVANCE DEL PROYECTO

## OBRA CONCLUIDA

Prioridad	Nombre del proyecto	Tipo de proyecto					Monto autorizado	Monto ejercido	Remanente	Alcance del proyecto en cuanto a espacios físicos, metros cuadrados y tipo de proyecto <sup>1</sup>			Acciones que sustentan el avance <sup>2</sup>	Acciones por realizar	% de avance	Fechas <sup>3</sup>		Observaciones	¿Es susceptible de ser inaugurada? (Causas)	Si ya fue inaugurada		Cuenta con Actas		
		Obra de continuidad	Equipamiento	Adecuaciones y mejoras	Mantenimiento	Proyecto sustentable				Espacio/equipo	cantidad	metros cuadrados				Inicio	Término			¿Cuenta con fotos del evento?	¿Quién y cuándo inauguró?	Entrega-Recepción (Acta finiquito)	Acta Administrativa de Entrega-Recepción	Monto de Acta Administrativa
1	<b>Adecuaciones y Mejoras para el Laboratorio LV-500 de Química y Ciencias Básicas, Unidad Obregón Campus Nánari.</b>			X			\$ 10,000,000.00	\$ 2,801,577.75		Laboratorios	8	489.80	Retiro de cancelería, muebles e instalaciones existentes, demoliciones, colocación de instalaciones, fabricación de muros de tabique	Terminación de muros de tablaroca, colocación de pisos, pintura, cancelería, instalaciones, banquetas.	GLOBAL DEL PROYECTO		Esta obra se encuentra en proceso de licitación, el día 14 de julio se llevará a cabo la recepción de propuesta. El fallo está programado para el día 24 de julio y la obra iniciará el 03 de agosto de 2020.							
										Sanitarios	2	35.00			30	03/08/20							20/12/20	
										Cubículo	1	9.90												
										Áreas comunes	1	360.60												
										Otros	3	93.70												
					<b>TOTAL</b>	<b>15</b>	<b>989.00</b>																	
2	<b>Adecuaciones y Mejoras para el Edificio de Aulas A-100, Unidad Obregón Campus Centro.</b>			X		\$ 13,413,617.00	\$ 4,683,586.49		Aulas/salones	14	800.68	Retiro de cancelería e instalaciones existentes, demoliciones, fabricación de lambrines, cajillos, plafones de tablaroca, instalaciones, escaleras	Terminación de muros, lambrines, instalaciones, pisos, pintura en muros, plafones, banquetas.	GLOBAL DEL PROYECTO		La obra se encuentra en proceso de contratación mediante licitación pública, el día 20 de julio se dará el fallo y la fecha de inicio de la obra está programada para el día 27 de julio de 2020.								
										Oficinas	1			28.55	40							27/07/20	20/12/20	
										Sanitarios	3			77.40										
										Áreas comunes	3			826.40										
										Laboratorios	5			371.62										
										Otros	6			39.95										
					<b>TOTAL</b>	<b>32</b>	<b>2,144.60</b>																	
					<b>\$23,413,617.00</b>	<b>\$7,485,164.24</b>	<b>\$0.00</b>																	

Dr. Jesús Héctor Hernández López  
RectorDra. Nidia Josefina Ríos Vázquez  
Directora de Planeación InstitucionalMtro. Luis Alonso Islas Escalante  
Director de Recursos Materiales y Servicios Generales<sup>1</sup> Se capturara los espacios que caracterizan a la obra o proyecto. Se podrán anexar tanta filas como sea necesario.<sup>2</sup> En esta sección se redactara de forma breve y concisa los trabajos a realizar, mismos que se verán reflejados en el reporte fotográfico.<sup>3</sup> Es importante que las fechas de inicio y término estén actualizadas. Todas en dos dígitos: dd, mm y aa.



2020

AÑO

FAM

FONDO DE APORTACIONES MÚLTIPLES

DIRECCIÓN GENERAL DE EDUCACIÓN SUPERIOR UNIVERSITARIA  
DIRECCIÓN DE FORTALECIMIENTO INSTITUCIONAL  
SUBDIRECCIÓN DE FOMENTO INSTITUCIONAL/DEPARTAMENTO DE INFRAESTRUCTURA FÍSICA

Mes reportado

Septiembre

FECHA DE CORTE: 30/09/20

REPORTE FOTOGRÁFICO DEL INFORME DE AVANCE MENSUAL

PRIORIDAD

1

Nombre de la obra: **Adecuaciones y Mejoras para el Laboratorio LV-500 de Química y Ciencias Básicas, Unidad Obregón Campus Nainari.**



ITSON  
Educar para  
Trascender

Porcentaje de avance

30%

CROQUIS DE LOCALIZACIÓN

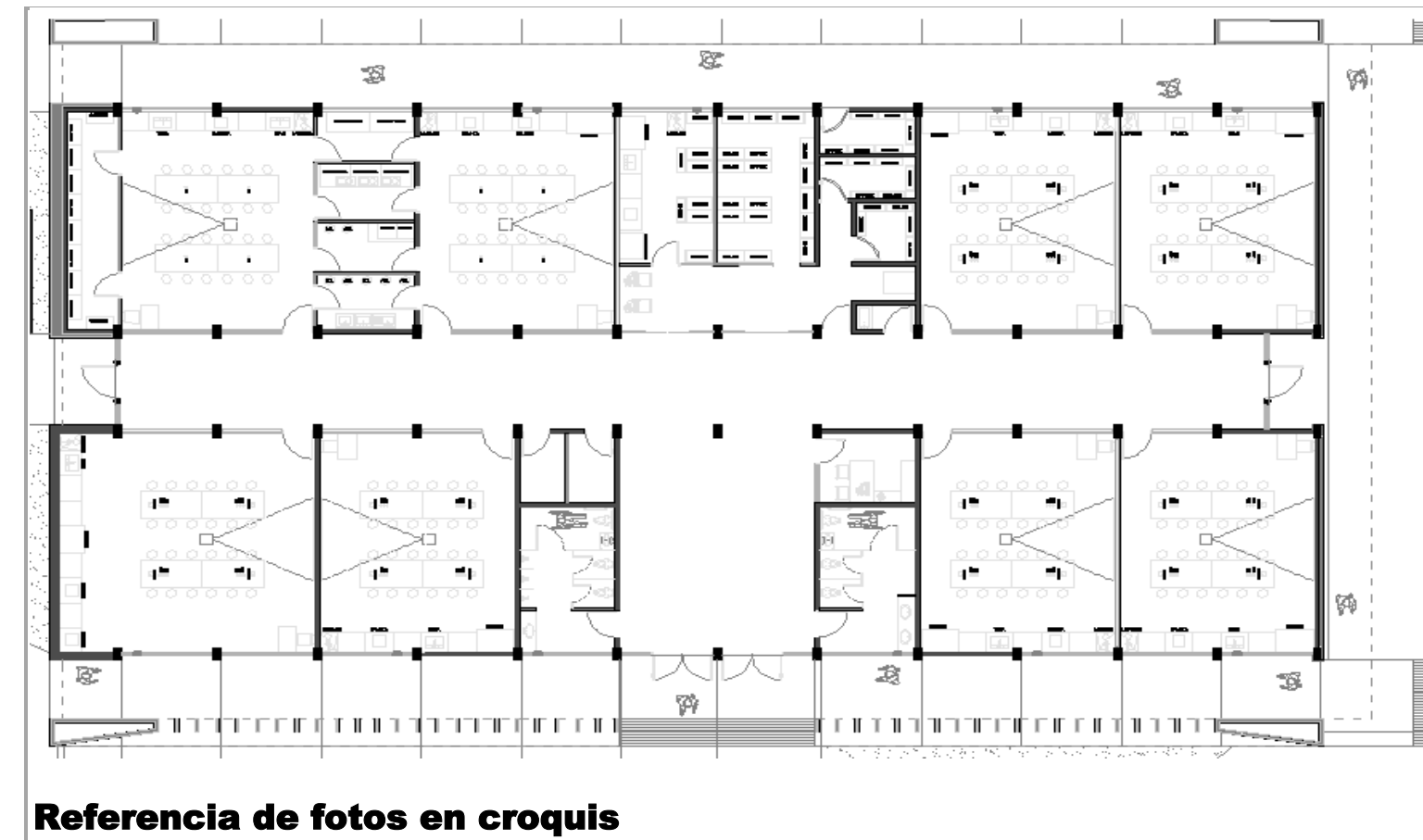
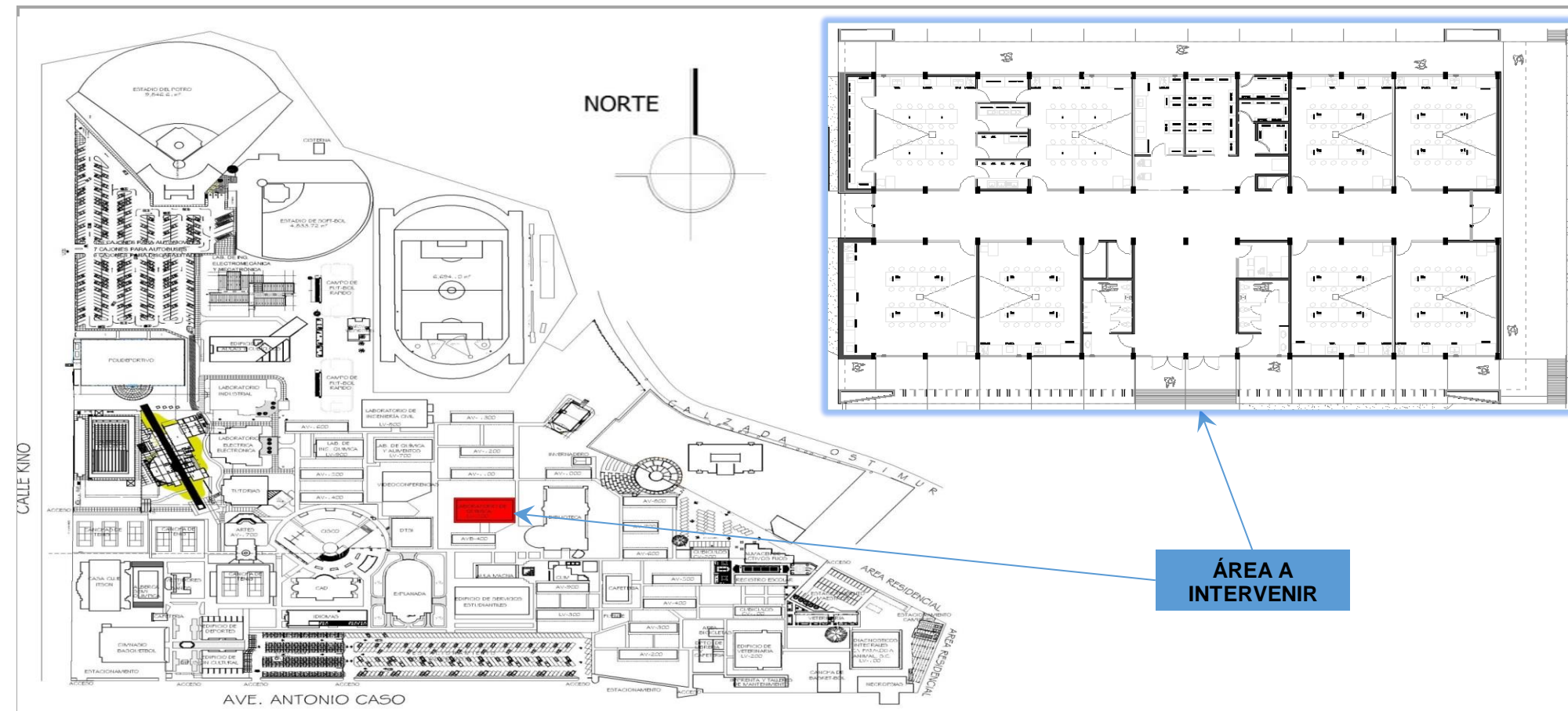

Referencia de fotos en croquis

UBICACIÓN DE LA OBRA O PROYECTO

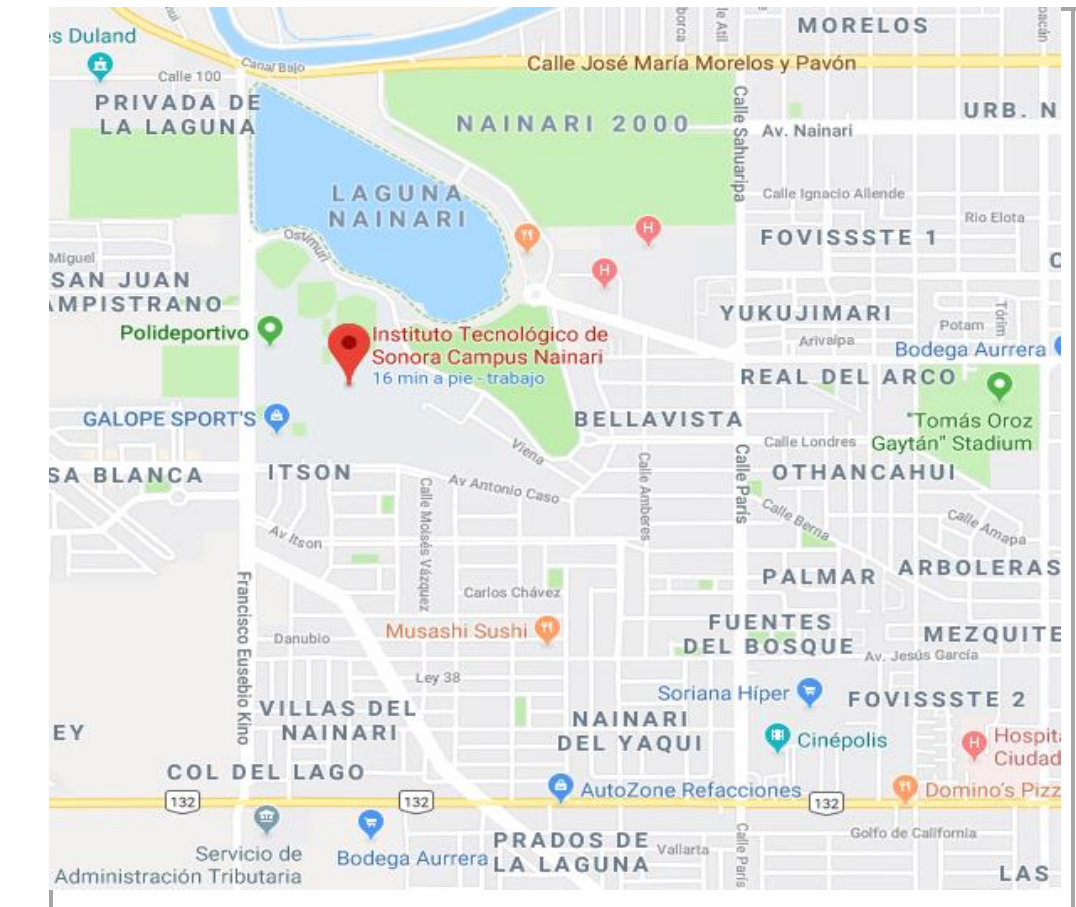

FOTOS



F1: Fachada principal



F2: Acceso / Lobby

Comentarios de los trabajos realizados:

Retiro de cancelería, muebles e instalaciones existentes, demoliciones, colocación de instalaciones, fabricación de muros de tabique



F3: Pasillo



F4: Interior Laboratorio de Análisis Instrumental



F5: Interior Laboratorio de Extraclase

Dr. Jesús Héctor Hernández López  
Rector

Dra. Nidia Josefina Ríos Vázquez  
Directora de Planeación Institucional

Mtro. Luis Alonso Islas Escalante  
Director de Recursos Materiales y Servicios Generales

\* Es muy importante que se anexe reporte fotográfico de todas las obras. Para ello se anexa una pestaña, se podrán copiar tantas pestañas como sea necesario. Para equipamiento, mantenimiento y adecuaciones, en especial; se recomienda que se capture la misma toma, mismo ángulo y lugar para el antes, durante y después de la obra.



2020

AÑO

FAM

FONDO DE APORTACIONES MÚLTIPLES

DIRECCIÓN GENERAL DE EDUCACIÓN SUPERIOR UNIVERSITARIA  
DIRECCIÓN DE FORTALECIMIENTO INSTITUCIONAL  
SUBDIRECCIÓN DE FOMENTO INSTITUCIONAL/DEPARTAMENTO DE INFRAESTRUCTURA FÍSICA

Mes reportado

Septiembre

FECHA DE CORTE: 30/09/20

REPORTE FOTOGRÁFICO DEL INFORME DE AVANCE MENSUAL

PRIORIDAD

2

Nombre de la obra: **Adecuaciones y Mejoras para el Edificio de Aulas A-100, Unidad Obregón Campus Centro.**



ITSON  
Educar para  
Trascender

Porcentaje de avance

40%

CROQUIS DE LOCALIZACIÓN

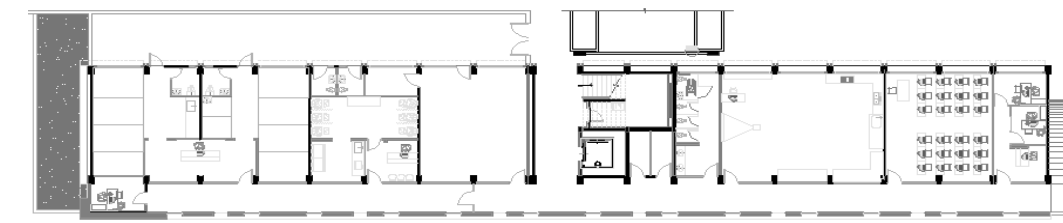
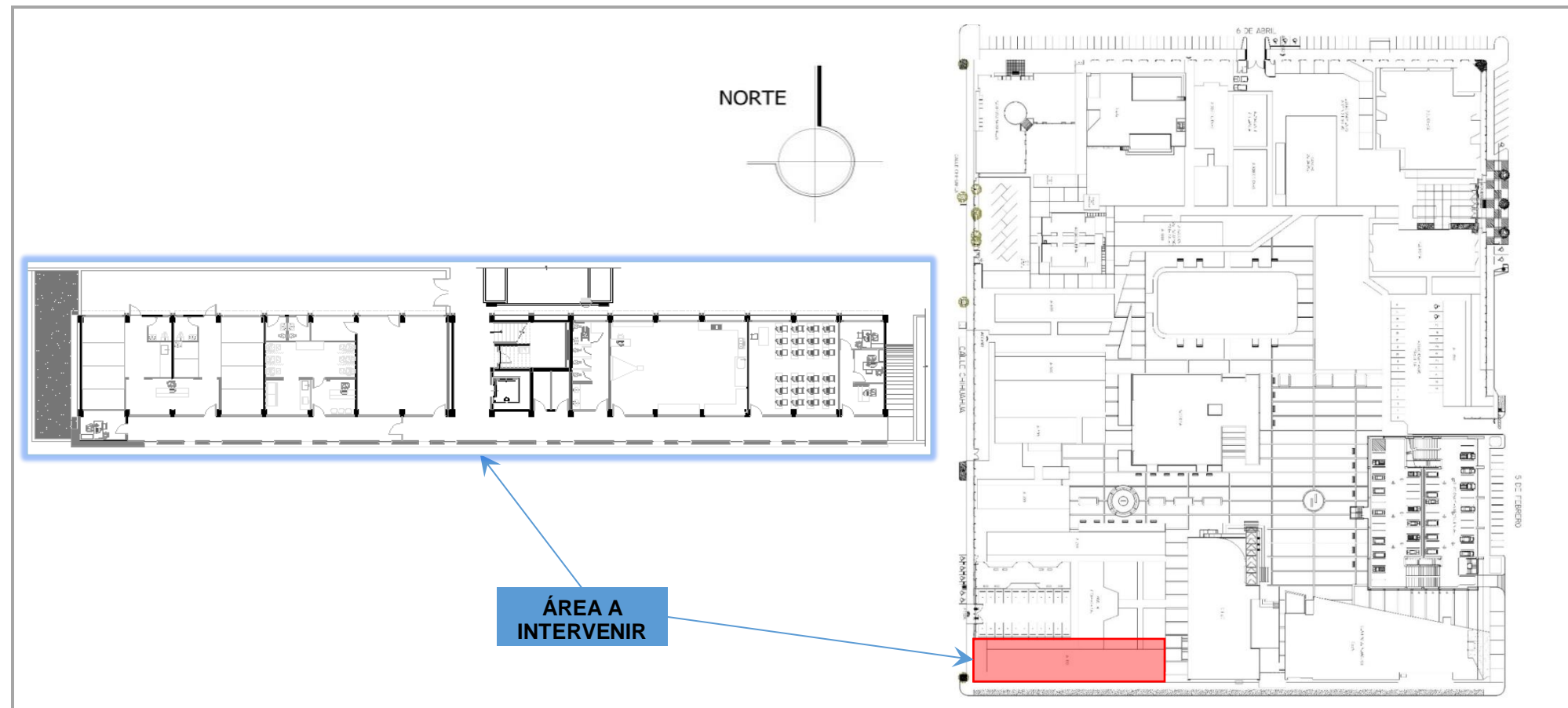

Planta Primer Nivel

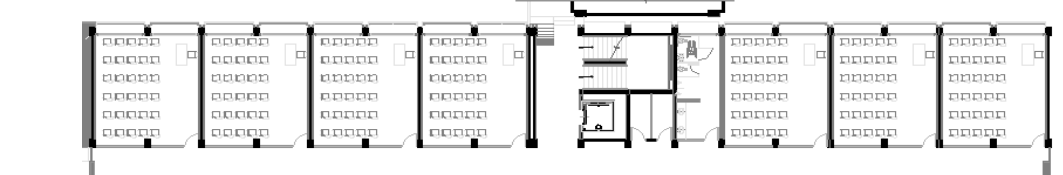

Planta Segundo Nivel

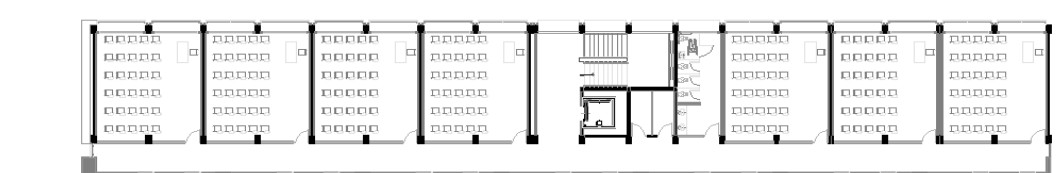

Planta Tercer Nivel

Referencia de fotos en croquis

UBICACIÓN DE LA OBRA O PROYECTO

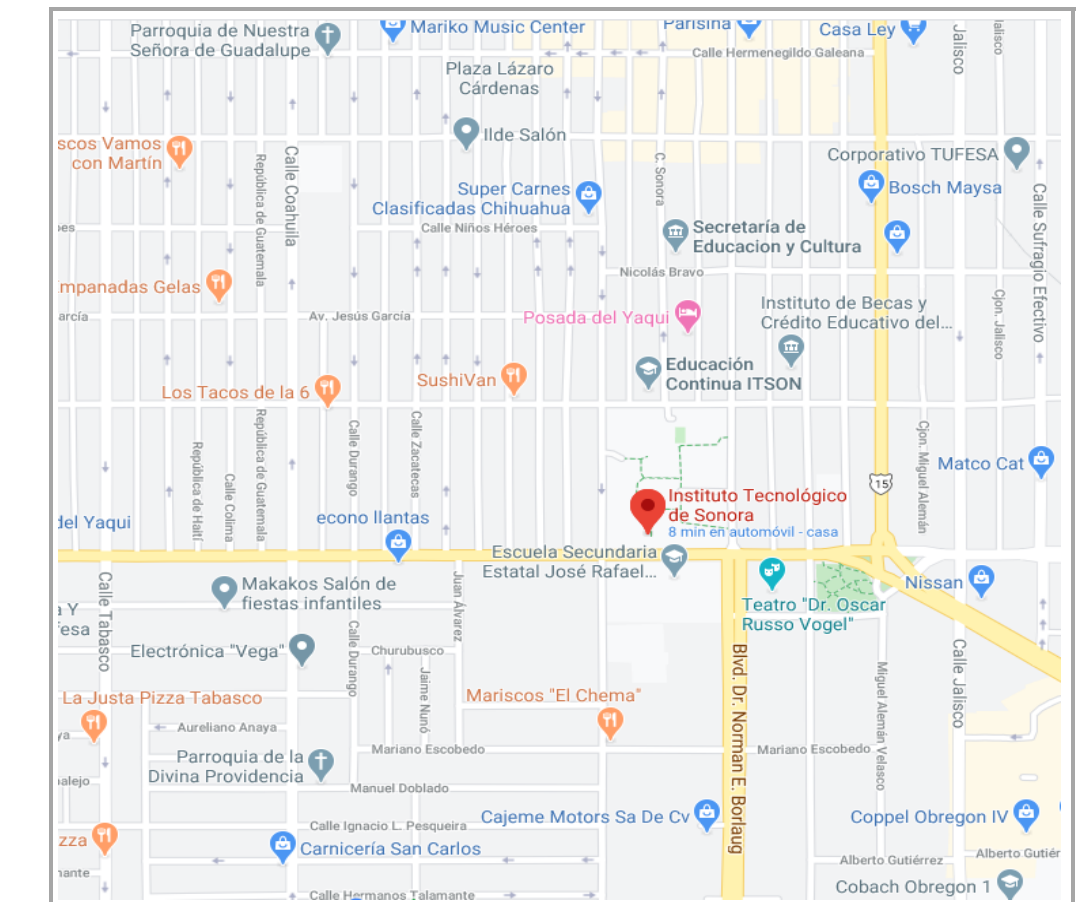

FOTOS



F1: Fachada principal



F2: Pasillo Primer Nivel

**Comentarios de los trabajos realizados:**  
Retiro de cancelería e instalaciones existentes, demoliciones, fabricación de lambrines, cajillos, plafones de tablaroca, instalaciones, escaleras



F3: Pasillo Segundo Nivel



F4: Interior de Aula



F5: Pasillo Tercer Nivel

Dr. Jesús Héctor Hernández López  
Rector

Dra. Nidia Josefina Ríos Vázquez  
Directora de Planeación Institucional

Mtro. Luis Alonso Islas Escalante  
Director de Recursos Materiales y Servicios Generales

\* Es muy importante que se anexe reporte fotográfico de todas las obras. Para ello se anexa una pestaña, se podrán copiar tantas pestañas como sea necesario. Para equipamiento, mantenimiento y adecuaciones, en especial; se recomienda que se capture la misma toma, mismo ángulo y lugar para el antes, durante y después de la obra.